



Sistema de Cadastramento Unificado de Fornecedores - SICAF

Declaração

Declaramos para os fins exigidos na legislação, conforme documentação registrada no SICAF, que a situação do fornecedor no momento é a seguinte:

Dados do Fornecedor

CNPJ: 07.412.297/0001-41 DUNS®: 898179257
Razão Social: ACACMAR COMERCIAL E TRANSPORTES LTDA
Nome Fantasia: ACACMAR COMERCIAL E TRANSPORTES
Situação do Fornecedor: Credenciado Data de Vencimento do Cadastro: 06/10/2026
Natureza Jurídica: SOCIEDADE EMPRESÁRIA LIMITADA
MEI: Não
Porte da Empresa: Micro Empresa

Ocorrências e Impedimentos

Ocorrência: Consta
Impedimento de Licitar: Consta
Ocorrências Impeditivas indiretas: Consta. Verificar no Relatório de Ocorrências Impeditivas Indiretas.
Vínculo com "Serviço Público": Nada Consta

Níveis cadastrados:

Automática: a certidão foi obtida através de integração direta com o sistema emissor. Manual: a certidão foi inserida manualmente pelo fornecedor.

I - Credenciamento**II - Habilitação Jurídica****III - Regularidade Fiscal e Trabalhista Federal**

Receita Federal e PGFN	Validade:	25/05/2026	Automática
FGTS	Validade:	22/01/2026	Automática
Trabalhista (http://www.tst.jus.br/certidao)	Validade:	28/06/2026	Automática

IV - Regularidade Fiscal Estadual/Distrital e Municipal

Receita Estadual/Distrital	Validade:	30/01/2026
Receita Municipal	Validade:	10/01/2026

V - Qualificação Técnica**VI - Qualificação Econômico-Financeira**

Validade: 30/06/2026



Sistema de Cadastramento Unificado de Fornecedores - SICAF

ANEXO
Impedimentos de Licitar**Dados do Fornecedor**

CNPJ: 07.412.297/0001-41 DUNS®: 898179257
Razão Social: ACACMAR COMERCIAL E TRANSPORTES LTDA
Nome Fantasia: ACACMAR COMERCIAL E TRANSPORTES
Situação do Fornecedor: Credenciado

Impedimento de Licitar no Âmbito:

Órgãos do Município de Pedregulho



Sistema de Cadastramento Unificado de Fornecedores - SICAF

Relatório de Ocorrências Ativas

Dados do Fornecedor

CNPJ: 07.412.297/0001-41 DUNS®: 898179257
Razão Social: ACACMAR COMERCIAL E TRANSPORTES LTDA
Nome Fantasia: ACACMAR COMERCIAL E TRANSPORTES
Situação do Fornecedor: Credenciado

Ocorrência 1:

Tipo Ocorrência: Advertência - Lei nº 8666/93, art. 87, inc. I
UASG Sancionadora: 160399 - HOSPITAL MILITAR DE ÁREA DE PORTO ALEGRE
Data Aplicação: 06/12/2022
Número do Processo: 64582021242202230 Número do Contrato: PE SRP 34/2021
Descrição/Justificativa: Deve ser considerado ao realizar a dosimetria da sanção que a conduta da empresa ACACMAR de não entregar os produtos que ensejam este processo administrativo apresenta gravidade apta a ensejar sanção administrativa uma vez que, incorreu em inadimplemento parcial do contrato, ocasionando prejuízo para a administração Militar que ficou em falta de parte dos itens que havia contratado com a empresa, que teve que anular parte do empenho dos itens que não foram entregues.

Ocorrência 2:

Tipo Ocorrência: Advertência - Lei nº 8666/93, art. 87, inc. I
UASG Sancionadora: 987791 - PREFEITURA MUNICIPAL DE PRUDENTÓPOLIS - PR
Data Aplicação: 08/09/2021
Número do Processo: PT4050/2021 Número do Contrato: ARP203/2021
Descrição/Justificativa: Entrega dos produtos em desacordo com o solicitado.

Ocorrência 3:

Tipo Ocorrência: Multa - Lei nº 8666/93, art. 87, inc. II
Motivo: Inexecução total ou parcial do contrato
UASG Sancionadora: 160545 - HOSPITAL DA G. S. GABRIEL DA CACHOEIRA
Data Aplicação: 26/01/2022 Valor da Multa: R\$ 843,54
Número do Processo: 212021
Descrição/Justificativa: Em cumprimento à determinação contida na solução do Processo Administrativo - Port. Nº 21-Spmil/P Adm de 20 OUT 21, publicada no BIAR nr 48 de 03 DEZ 21. Deixou de entregar os objetos contratados por meio das Notas de Empenho nr 2021NE28 e 2021NE48 da UG 160545 do HGuSGC.

Ocorrência 4:

Tipo Ocorrência: **Multa - Lei nº 8666/93, art. 87, inc. II**
Motivo: **Inexecução total ou parcial do contrato**
UASG Sancionadora: **987791 - PREFEITURA MUNICIPAL DE PRUDENTÓPOLIS - PR**
Data Aplicação: **17/12/2021** Valor da Multa: **R\$ 11.915,00**
Número do Processo: **3643/2021** Número do Contrato: **169/2021**
Descrição/Justificativa: **Inexecução Parcial da ARP 169/2021.**

Ocorrência 5:

Tipo Ocorrência: **Multa - Lei nº 8666/93, art. 87, inc. II**
Motivo: **Inexecução total ou parcial do contrato**
UASG Sancionadora: **160482 - 1A. BRIGADA DE INFANTARIA DE SELVA/RR**
Data Aplicação: **31/05/2022** Valor da Multa: **R\$ 2.886,00**
Número do Processo: **64307002882202208** Número do Contrato: **2021NE000401**
Descrição/Justificativa: **A empresa deixou de realizar a entrega dos materiais, ocasionando transtornos ao 1ª BLogSl. Por fim, torna-se justificável a presente ocorrência, conforme Solução de Processo Administrativo - NUP 64307002882/2022-08, Bol Adm nr 20, de 31 de maio de 2022.**

Ocorrência 6:

Tipo Ocorrência: **Multa - Lei nº 8666/93, art. 87, inc. II**
Motivo: **Recusa em celebrar contrato**
UASG Sancionadora: **927516 - FUNDO MUN DE ASSISTENCIA SOCIAL DE CARUARU-PE**
Data Aplicação: **23/03/2022** Valor da Multa: **R\$ 497,20**
Número do Processo: **CGFC 098/2022** Número do Contrato: **ARP n 046/2021-
CPL/SDSDH**
Descrição/Justificativa: **Se refere à aplicação da penalidade prevista no item 12 – Das Penalidades, subitens 12.1.2: Pela recusa em iniciar o fornecimento, caracterizada em cinco dias após o vencimento do prazo estipulado: 10% (dez por cento) do valor do fornecimento e 12.3.4: Não manter a proposta, falhar ou fraudar na execução do contrato; da ARP nº. 046/2021 – CPL/SDSDH; no art. 3ª, inciso VIII, e §1ª, inciso V, c/c Art. 5, inciso I, do Decreto Municipal nº. 096/2019, no art. 87, incisos II e III da Lei Federal nº 8.666/93 e, ainda, no art. 7ª da Lei Federal nº 10.520/02;**

Ocorrência 7:

Tipo Ocorrência:	Multa - Lei nº 8666/93, art. 87, inc. II		
Motivo:	Inexecução total ou parcial do contrato		
UASG Sancionadora:	927516 - FUNDO MUN DE ASSISTENCIA SOCIAL DE CARUARU-PE		
Data Aplicação:	09/05/2022	Valor da Multa:	R\$ 36.640,40
Número do Processo:	CGFC N 383/2022	Número do Contrato:	ARP N 046/2021
Descrição/Justificativa:	Se refere à aplicação da penalidade prevista no Item 12 - Das Penalidades, subitens 12.1.2 Pela recusa em iniciar o fornecimento, caracterizada em cinco dias após o vencimento do prazo estipulado: 10% (dez por cento) do valor do fornecimento; e 12.3.4 não mantiver a proposta, falhar ou fraudar na execução do contrato; da ARP nº 046/2021 - CPL/SDSDH; no art. 3ª, "caput", inciso VIII, e §1ª, inciso V, c/c §2ª, do Decreto Municipal nº 096/2019, no art. 87, incisos II e III da Lei Federal nº 8.666/93 e, ainda, no art. 7ª da Lei Federal nº 10.520/02.		

Ocorrência 8:

Tipo Ocorrência:	Multa - Lei nº 8666/93, art. 87, inc. II		
Motivo:	Inexecução total ou parcial do contrato		
UASG Sancionadora:	987791 - PREFEITURA MUNICIPAL DE PRUDENTÓPOLIS - PR		
Data Aplicação:	08/09/2021	Valor da Multa:	R\$ 361,88
Número do Processo:	PT4050/2021	Número do Contrato:	ARP203/2021
Descrição/Justificativa:	Inexecução parcial da Ata de Registro de Preços, entrega em desacordo dos produtos.		

Ocorrência 9:

Tipo Ocorrência:	Suspensão Temporária - Lei nº 8666/93, art. 87, inc. III		
Motivo:	Inexecução total ou parcial do contrato		
UASG Sancionadora:	160545 - HOSPITAL DA G. S. GABRIEL DA CACHOEIRA		
Âmbito da Sanção:	Órgão Sancionador		
Prazo:	Determinado		
Prazo Inicial:	26/01/2022	Prazo Final:	25/07/2022
Número do Processo:	212021		
Descrição/Justificativa:	Em cumprimento à determinação contida na solução do Processo Administrativo - Port. Nº 21-Spmil/P Adm de 20 OUT 21, publicada no BIAR nr 48 de 03 DEZ 21. Deixou de entregar os objetos contratados por meio das Notas de Empenho nr 2021NE28 e 2021NE48 da UG 160545 do HGuSGC.		

Ocorrência 10:

Tipo Ocorrência: Suspensão Temporária - Lei nº 8666/93, art. 87, inc. III
Motivo: Inexecução total ou parcial do contrato
UASG Sancionadora: 987791 - PREFEITURA MUNICIPAL DE PRUDENTÓPOLIS - PR
Âmbito da Sanção: Órgão Sancionador
Prazo: Determinado
Prazo Inicial: 17/12/2021 Prazo Final: 16/06/2022
Número do Processo: 3643/2021 Número do Contrato: 169/2021
Descrição/Justificativa: Inexecução Parcial da ARP 169/2021.

Ocorrência 11:

Tipo Ocorrência: Suspensão Temporária - Lei nº 8666/93, art. 87, inc. III
Motivo: Inexecução total ou parcial do contrato
UASG Sancionadora: 160411 - 7 BATALHAO DE INFANTARIA BLINDADO/RS
Âmbito da Sanção: Órgão Sancionador
Prazo: Determinado
Prazo Inicial: 05/07/2022 Prazo Final: 05/10/2022
Número do Processo: 64072005974202151
Descrição/Justificativa: Pelo não fornecimento dos materiais contidos nas Notas de Empenho 2021NE000505, 2021NE000509, 2021NE00053 e 2021NE000393.

Ocorrência 12:

Tipo Ocorrência: Suspensão Temporária - Lei nº 8666/93, art. 87, inc. III
Motivo: Inexecução total ou parcial do contrato
UASG Sancionadora: 160482 - 1A. BRIGADA DE INFANTARIA DE SELVA/RR
Âmbito da Sanção: Órgão Sancionador
Prazo: Determinado
Prazo Inicial: 16/08/2022 Prazo Final: 16/08/2023
Número do Processo: 64307001590202240 Número do Contrato: 2021NE382/2021NE383/384
Descrição/Justificativa: Justifica-se presente ocorrência, conforme Solução de Processo Administrativo - NUP 64307001590/2022-40, Bol Adm nr 20, de 31 de maio de 2022.

Ocorrência 13:

Tipo Ocorrência: Suspensão Temporária - Lei nº 8666/93, art. 87, inc. III
Motivo: Inexecução total ou parcial do contrato
UASG Sancionadora: 160482 - 1A. BRIGADA DE INFANTARIA DE SELVA/RR
Âmbito da Sanção: Órgão Sancionador
Prazo: Determinado
Prazo Inicial: 31/05/2022 Prazo Final: 31/05/2023
Número do Processo: 64307002882202208 Número do Contrato: 2021NE000401
Descrição/Justificativa: A empresa deixou de realizar a entrega dos materiais, ocasionando transtornos ao 1ª BLogSI, Por fim, torna-se justificável a presente ocorrência, conforme Solução de Processo Administrativo - NUP 64307002882/2022-08, Bol Adm nr 20, de 31 de maio de 2022.

Ocorrência 14:

Tipo Ocorrência: Suspensão Temporária - Lei nº 8666/93, art. 87, inc. III
Motivo: Inexecução total ou parcial do contrato
UASG Sancionadora: 160482 - 1A. BRIGADA DE INFANTARIA DE SELVA/RR
Âmbito da Sanção: Órgão Sancionador
Prazo: Determinado
Prazo Inicial: 16/08/2022 Prazo Final: 16/08/2023
Número do Processo: 64307002882202208 Número do Contrato: 2021NE00041
Descrição/Justificativa: Justifica-se a presente ocorrência, conforme Solução de Processo Administrativo -
NUP 64307002882/2022-08, Bol Adm nr 20, de 31 de maio de 2022. Neste sentido, pelo descumprimento total da obrigação prevista no Edital, configurada pela não entrega do item 30 do Edital, referente à Nota de Empenho 2021NE000401.

Ocorrência 15:

Tipo Ocorrência: Impedimento de Licitar e Contratar - Lei nº 10.520/02, art. 7ª
Motivo: Retardamento da execução do objeto ou não manutenção da proposta
UASG Sancionadora: 987791 - PREFEITURA MUNICIPAL DE PRUDENTÓPOLIS - PR
Âmbito da Sanção: Município
Prazo: Determinado
Prazo Inicial: 17/12/2021 Prazo Final: 16/06/2022
Número do Processo: 3643/2021 Número do Contrato: 169/2021
Descrição/Justificativa: Inexecução Parcial da ARP 169/2021.

Ocorrência 16:

Tipo Ocorrência: Impedimento de Licitar e Contratar - Lei nº 10.520/02, art. 7ª
Motivo: Retardamento da execução do objeto ou não manutenção da proposta
UASG Sancionadora: 160049 - 10. DEPOSITO DE SUPRIMENTO/MEX - CE
Âmbito da Sanção: União
Prazo: Determinado
Prazo Inicial: 04/07/2022 Prazo Final: 04/01/2023
Número do Processo: 64456002486202269
Descrição/Justificativa: Conforme Solução do Processo Administrativo (64456.002486/2022-69) publicado no Boletim Interno nº 123, de 04/07/2022, do 10ª D Sup

Ocorrência 17:

Tipo Ocorrência: Impedimento de Licitar e Contratar - Lei nº 10.520/02, art. 7ª
Motivo: Retardamento da execução do objeto ou não manutenção da proposta
UASG Sancionadora: 986841 - PREFEITURA MUNICIPAL DE PEDREGULHO - SP
Âmbito da Sanção: Município
Prazo: Determinado
Prazo Inicial: 03/11/2021 Prazo Final: 03/11/2026
Número do Processo: 8019/2021 Número do Contrato: 81901/2021
Descrição/Justificativa: Por deixar de efetuar a entrega do objeto adjudicado, a empresa ACACMAR COMERCIAL E TRANSPORTES LTDA foi impedida de licitar e contratar com o Município de Pedregulho pelo prazo de 05 (cinco) ano nos termos do artigo 7ª, da Lei 10.520/02.

Ocorrência 18:

Tipo Ocorrência: Impedimento de Licitar e Contratar - Lei nº 10.520/02, art. 7ª
Motivo: Recusa em celebrar contrato
UASG Sancionadora: 927516 - FUNDO MUN DE ASSISTENCIA SOCIAL DE CARUARU-PE
Âmbito da Sanção: Município
Prazo: Determinado
Prazo Inicial: 23/03/2022 Prazo Final: 23/03/2024
Número do Processo: CGFC 098/2022 Número do Contrato: ARP n 046/2021-
CPL/SDSDH
Descrição/Justificativa: Se refere à aplicação da penalidade prevista no item 12 - Das Penalidades, subitens 12.1.2: Pela recusa em iniciar o fornecimento, caracterizada em cinco dias após o vencimento do prazo estipulado: 10% (dez por cento) do valor do fornecimento e 12.3.4: Não mantiver a proposta, falhar ou fraudar na execução do contrato; da ARP nº. 046/2021 - CPL/SDSDH; no art. 3ª, inciso VIII, e §1ª, inciso V, c/c Art. 5, inciso I, do Decreto Municipal nº. 096/2019, no art. 87, incisos II e III da Lei Federal nº 8.666/93 e, ainda, no art. 7ª da Lei Federal nº 10.520/02;

Ocorrência 19:

Tipo Ocorrência: Impedimento de Licitar e Contratar - Lei nº 10.520/02, art. 7ª
Motivo: Recusa em celebrar contrato
UASG Sancionadora: 927516 - FUNDO MUN DE ASSISTENCIA SOCIAL DE CARUARU-PE
Âmbito da Sanção: Município
Prazo: Determinado
Prazo Inicial: 09/05/2022 Prazo Final: 09/05/2024
Número do Processo: CGFC N 383/2022 Número do Contrato: ARP N 046/2021
Descrição/Justificativa: Se refere à aplicação da penalidade prevista no Item 12 – Das Penalidades, subitens 12.1.2 Pela recusa em iniciar o fornecimento, caracterizada em cinco dias após o vencimento do prazo estipulado: 10% (dez por cento) do valor do fornecimento; e 12.3.4 não mantiver a proposta, falhar ou fraudar na execução do contrato; da ARP nº 046/2021 – CPL/SDSDH; no art. 3ª, “caput”, inciso VIII, e §1ª, inciso V, c/c §2ª, do Decreto Municipal nº 096/2019, no art. 87, incisos II e III da Lei Federal nº 8.666/93 e, ainda, no art. 7ª da Lei Federal nº 10.520/02.

Ocorrência 20:

Tipo Ocorrência: Impedimento de Licitar e Contratar - Lei nº 10.520/02, art. 7ª
Motivo: Não apresentação de documentação exigida no certame ou apresentação de documentação falsa
UASG Sancionadora: 160106 - 2 BATALHAO FERROVIÁRIO
Âmbito da Sanção: União
Prazo: Determinado
Prazo Inicial: 31/03/2022 Prazo Final: 30/05/2022
Número do Processo: Portaria 193/2021 Número do Contrato: Pregão n 022/2021
Descrição/Justificativa: Deixou de apresentar documentação exigida para o certame, conforme item 9.2 do Edital de Pregão Eletrônico 22/2021 - 2ª B Fv.



CONTROLADORIA-GERAL DA UNIÃO

Resultado de consulta consolidada

Consultado: **ACACMAR COMERCIAL E TRANSPORTES LTDA**

CPF/CNPJ: **07412297000141**

Data consulta: 08/01/2026 16:02:44

Não é possível a emissão da certidão Certidão Negativa Correccional - Entes Privados (ePAD, CGU-PJ, CEIS, CNEP e CEPIM), pois foram identificados os seguintes registros:

Certidão	Bases de dados consultadas	Situação
Certidão Negativa Correccional - Entes Privados (ePAD, CGU-PJ, CEIS, CNEP e CEPIM)	CGU-PJ	Nada consta.
Certidão Negativa Correccional - Entes Privados (ePAD, CGU-PJ, CEIS, CNEP e CEPIM)	CEIS novo	Link para a sanção
Certidão Negativa Correccional - Entes Privados (ePAD, CGU-PJ, CEIS, CNEP e CEPIM)	CEPIM	Nada consta.
Certidão Negativa Correccional - Entes Privados (ePAD, CGU-PJ, CEIS, CNEP e CEPIM)	Certidão negativa correccional Ente Privado (ePAD)	Nada consta.
Certidão Negativa Correccional - Entes Privados (ePAD, CGU-PJ, CEIS, CNEP e CEPIM)	CNEP NOVO	Nada consta.



CONTROLADORIA-GERAL DA UNIÃO

Certidão Negativa Correccional - Entes Privados (ePAD, CGU-PJ, CEIS, CNEP e CEPIM)

Consultado: **MAXUEL LUCAS SAMPAIO**

CPF/CNPJ: **184.995.558-10**

Certifica-se que, em consulta aos sistemas ePAD e CGU-PJ e aos cadastros CEIS, CNEP e CEPIM, mantidos pela Corregedoria-Geral da União, **NÃO CONSTAM** registros de penalidades vigentes ou de procedimentos acusatórios em andamento, relativos ao CPF/CNPJ consultado.

Destaca-se que, nos termos da legislação vigente, os referidos cadastros consolidam informações prestadas pelos entes públicos, de todos os Poderes e esferas de governo.

Os Sistemas ePAD e CGU-PJ consolidam os dados sobre o andamento dos processos administrativos de responsabilização de entes privados no Poder Executivo Federal.

O Cadastro Nacional de Empresas Inidôneas e Suspensas (CEIS) apresenta a relação de empresas e pessoas físicas que sofreram sanções que implicaram a restrição de participar de licitações ou de celebrar contratos com a Administração Pública.

O Cadastro Nacional de Empresas Punidas (CNEP) apresenta a relação de empresas que sofreram quaisquer das punições previstas na Lei nº 12.846/2013 (Lei Anticorrupção).

O Cadastro de Entidades Privadas sem Fins Lucrativos Impedidas (CEPIM) apresenta a relação de entidades privadas sem fins lucrativos que estão impedidas de celebrar novos convênios, contratos de repasse ou termos de parceria com a Administração Pública Federal, em função de irregularidades não resolvidas em convênios, contratos de repasse ou termos de parceria firmados anteriormente.

Certidão emitida às 16:03:18 do dia 08/01/2026 , com validade até o dia 07/02/2026.

Link para consulta da verificação da certidão <https://certidoes.cgu.gov.br/>

Código de controle da certidão: ngbu3nCfChUQEMfTDHUI

Qualquer rasura ou emenda invalidará este documento.



Sistema de Cadastramento Unificado de Fornecedores - SICAF

Declaração

Declaramos para os fins exigidos na legislação, conforme documentação registrada no SICAF, que a situação do fornecedor no momento é a seguinte:

Dados do Fornecedor

CNPJ: 20.063.556/0001-34 DUNS®: 943832958
Razão Social: AUTOLUK - COMERCIO DE PNEUMATICOS E PECAS LTDA
Nome Fantasia:
Situação do Fornecedor: **Credenciado** Data de Vencimento do Cadastro: **01/10/2026**
Natureza Jurídica: **SOCIEDADE EMPRESÁRIA LIMITADA**
MEI: **Não**
Porte da Empresa: **Empresa de Pequeno**

Ocorrências e Impedimentos

Ocorrência: **Consta**
Impedimento de Licitar: **Nada Consta**
Ocorrências Impeditivas indiretas: **Nada Consta**
Vínculo com "Serviço Público": **Nada Consta**

Níveis cadastrados:

Automática: a certidão foi obtida através de integração direta com o sistema emissor. Manual: a certidão foi inserida manualmente pelo fornecedor.

I - Credenciamento**II - Habilitação Jurídica****III - Regularidade Fiscal e Trabalhista Federal**

Receita Federal e PGFN	Validade:	23/05/2026	Automática
FGTS	Validade:	21/01/2026	Automática
Trabalhista (http://www.tst.jus.br/certidao)	Validade:	30/05/2026	Automática

IV - Regularidade Fiscal Estadual/Distrital e Municipal

Receita Estadual/Distrital	Validade:	10/01/2026
Receita Municipal	Validade:	16/02/2026

V - Qualificação Técnica**VI - Qualificação Econômico-Financeira**

Validade: 30/06/2026



CONTROLADORIA-GERAL DA UNIÃO

Certidão Negativa Correccional - Entes Privados (ePAD, CGU-PJ, CEIS, CNEP e CEPIM)

Consultado: **AUTOLUK - COMERCIO DE PNEUMATICOS E PECAS LTDA**

CPF/CNPJ: **20.063.556/0001-34**

Certifica-se que, em consulta aos sistemas ePAD e CGU-PJ e aos cadastros CEIS, CNEP e CEPIM, mantidos pela Corregedoria-Geral da União, **NÃO CONSTAM** registros de penalidades vigentes ou de procedimentos acusatórios em andamento, relativos ao CPF/CNPJ consultado.

Destaca-se que, nos termos da legislação vigente, os referidos cadastros consolidam informações prestadas pelos entes públicos, de todos os Poderes e esferas de governo.

Os Sistemas ePAD e CGU-PJ consolidam os dados sobre o andamento dos processos administrativos de responsabilização de entes privados no Poder Executivo Federal.

O Cadastro Nacional de Empresas Inidôneas e Suspensas (CEIS) apresenta a relação de empresas e pessoas físicas que sofreram sanções que implicaram a restrição de participar de licitações ou de celebrar contratos com a Administração Pública.

O Cadastro Nacional de Empresas Punidas (CNEP) apresenta a relação de empresas que sofreram quaisquer das punições previstas na Lei nº 12.846/2013 (Lei Anticorrupção).

O Cadastro de Entidades Privadas sem Fins Lucrativos Impedidas (CEPIM) apresenta a relação de entidades privadas sem fins lucrativos que estão impedidas de celebrar novos convênios, contratos de repasse ou termos de parceria com a Administração Pública Federal, em função de irregularidades não resolvidas em convênios, contratos de repasse ou termos de parceria firmados anteriormente.

Certidão emitida às 16:44:40 do dia 08/01/2026 , com validade até o dia 07/02/2026.

Link para consulta da verificação da certidão <https://certidoes.cgu.gov.br/>

Código de controle da certidão: 5yiKduSfCRIKJUN2Bta0

Qualquer rasura ou emenda invalidará este documento.



CONTROLADORIA-GERAL DA UNIÃO

Certidão Negativa Correccional - Entes Privados (ePAD, CGU-PJ, CEIS, CNEP e CEPIM)

Consultado: **MARGARETE HAMISCH DO AMARAL**

CPF/CNPJ: **596.523.229-20**

Certifica-se que, em consulta aos sistemas ePAD e CGU-PJ e aos cadastros CEIS, CNEP e CEPIM, mantidos pela Corregedoria-Geral da União, **NÃO CONSTAM** registros de penalidades vigentes ou de procedimentos acusatórios em andamento, relativos ao CPF/CNPJ consultado.

Destaca-se que, nos termos da legislação vigente, os referidos cadastros consolidam informações prestadas pelos entes públicos, de todos os Poderes e esferas de governo.

Os [Sistemas ePAD e CGU-PJ](#) consolidam os dados sobre o andamento dos processos administrativos de responsabilização de entes privados no Poder Executivo Federal.

O [Cadastro Nacional de Empresas Inidôneas e Suspensas \(CEIS\)](#) apresenta a relação de empresas e pessoas físicas que sofreram sanções que implicaram a restrição de participar de licitações ou de celebrar contratos com a Administração Pública.

O [Cadastro Nacional de Empresas Punidas \(CNEP\)](#) apresenta a relação de empresas que sofreram quaisquer das punições previstas na Lei nº 12.846/2013 (Lei Anticorrupção).

O [Cadastro de Entidades Privadas sem Fins Lucrativos Impedidas \(CEPIM\)](#) apresenta a relação de entidades privadas sem fins lucrativos que estão impedidas de celebrar novos convênios, contratos de repasse ou termos de parceria com a Administração Pública Federal, em função de irregularidades não resolvidas em convênios, contratos de repasse ou termos de parceria firmados anteriormente.

Certidão emitida às 16:45:04 do dia 08/01/2026 , com validade até o dia 07/02/2026.

Link para consulta da verificação da certidão <https://certidoes.cgu.gov.br/>

Código de controle da certidão: mS5VQTDv22fBlziWtgvt

Qualquer rasura ou emenda invalidará este documento.



Sistema de Cadastramento Unificado de Fornecedores - SICAF

Declaração

Declaramos para os fins exigidos na legislação, conforme documentação registrada no SICAF, que a situação do fornecedor no momento é a seguinte:

Dados do Fornecedor

CNPJ: 17.234.948/0001-04 DUNS®: 903863984
Razão Social: FG COMERCIO DE PNEUS LTDA
Nome Fantasia:
Situação do Fornecedor: **Credenciado** Data de Vencimento do Cadastro: 23/01/2026
Natureza Jurídica: **SOCIEDADE EMPRESÁRIA LIMITADA**
MEI: **Não**
Porte da Empresa: **Micro Empresa**

Ocorrências e Impedimentos

Ocorrência: **Nada Consta**
Impedimento de Licitar: **Nada Consta**
Ocorrências Impeditivas indiretas: **Nada Consta**
Vínculo com "Serviço Público": **Nada Consta**

Níveis cadastrados:

Documento(s) assinalado(s) com "*" está(ão) com prazo(s) vencido(s).

Fornecedor possui pendências em um ou mais níveis de cadastramento. Para mais informações, utilize as funcionalidades de consulta disponíveis.

Automática: a certidão foi obtida através de integração direta com o sistema emissor. Manual: a certidão foi inserida manualmente pelo fornecedor.

I - Credenciamento**II - Habilitação Jurídica (Possui Pendência)****III - Regularidade Fiscal e Trabalhista Federal**

Receita Federal e PGFN	Validade:	30/04/2026	Automática
FGTS	Validade:	11/01/2026	Automática
Trabalhista (http://www.tst.jus.br/certidao)	Validade:	02/05/2026	Automática

IV - Regularidade Fiscal Estadual/Distrital e Municipal (Possui Pendência)

Receita Estadual/Distrital	Validade:	30/06/2024 (*)
Receita Municipal	Validade:	28/05/2024 (*)

V - Qualificação Técnica**VI - Qualificação Econômico-Financeira (Possui Pendência)**

Validade: 31/05/2021 (*)



CONTROLADORIA-GERAL DA UNIÃO

Certidão Negativa Correccional - Entes Privados (ePAD, CGU-PJ, CEIS, CNEP e CEPIM)

Consultado: **FG COMERCIO DE PNEUS LTDA**

CPF/CNPJ: **17.234.948/0001-04**

Certifica-se que, em consulta aos sistemas ePAD e CGU-PJ e aos cadastros CEIS, CNEP e CEPIM, mantidos pela Corregedoria-Geral da União, **NÃO CONSTAM** registros de penalidades vigentes ou de procedimentos acusatórios em andamento, relativos ao CPF/CNPJ consultado.

Destaca-se que, nos termos da legislação vigente, os referidos cadastros consolidam informações prestadas pelos entes públicos, de todos os Poderes e esferas de governo.

Os Sistemas ePAD e CGU-PJ consolidam os dados sobre o andamento dos processos administrativos de responsabilização de entes privados no Poder Executivo Federal.

O Cadastro Nacional de Empresas Inidôneas e Suspensas (CEIS) apresenta a relação de empresas e pessoas físicas que sofreram sanções que implicaram a restrição de participar de licitações ou de celebrar contratos com a Administração Pública.

O Cadastro Nacional de Empresas Punidas (CNEP) apresenta a relação de empresas que sofreram quaisquer das punições previstas na Lei nº 12.846/2013 (Lei Anticorrupção).

O Cadastro de Entidades Privadas sem Fins Lucrativos Impedidas (CEPIM) apresenta a relação de entidades privadas sem fins lucrativos que estão impedidas de celebrar novos convênios, contratos de repasse ou termos de parceria com a Administração Pública Federal, em função de irregularidades não resolvidas em convênios, contratos de repasse ou termos de parceria firmados anteriormente.

Certidão emitida às 16:01:28 do dia 08/01/2026 , com validade até o dia 07/02/2026.

Link para consulta da verificação da certidão <https://certidoes.cgu.gov.br/>

Código de controle da certidão: MbYNrCnqCVY6v2qLJU11

Qualquer rasura ou emenda invalidará este documento.



CONTROLADORIA-GERAL DA UNIÃO

Certidão Negativa Correccional - Entes Privados (ePAD, CGU-PJ, CEIS, CNEP e CEPIM)

Consultado: **GIOVANA MENDES GONCALES**

CPF/CNPJ: **113.832.259-82**

Certifica-se que, em consulta aos sistemas ePAD e CGU-PJ e aos cadastros CEIS, CNEP e CEPIM, mantidos pela Corregedoria-Geral da União, **NÃO CONSTAM** registros de penalidades vigentes ou de procedimentos acusatórios em andamento, relativos ao CPF/CNPJ consultado.

Destaca-se que, nos termos da legislação vigente, os referidos cadastros consolidam informações prestadas pelos entes públicos, de todos os Poderes e esferas de governo.

Os Sistemas ePAD e CGU-PJ consolidam os dados sobre o andamento dos processos administrativos de responsabilização de entes privados no Poder Executivo Federal.

O Cadastro Nacional de Empresas Inidôneas e Suspensas (CEIS) apresenta a relação de empresas e pessoas físicas que sofreram sanções que implicaram a restrição de participar de licitações ou de celebrar contratos com a Administração Pública.

O Cadastro Nacional de Empresas Punidas (CNEP) apresenta a relação de empresas que sofreram quaisquer das punições previstas na Lei nº 12.846/2013 (Lei Anticorrupção).

O Cadastro de Entidades Privadas sem Fins Lucrativos Impedidas (CEPIM) apresenta a relação de entidades privadas sem fins lucrativos que estão impedidas de celebrar novos convênios, contratos de repasse ou termos de parceria com a Administração Pública Federal, em função de irregularidades não resolvidas em convênios, contratos de repasse ou termos de parceria firmados anteriormente.

Certidão emitida às 16:01:50 do dia 08/01/2026 , com validade até o dia 07/02/2026.

Link para consulta da verificação da certidão <https://certidoes.cgu.gov.br/>

Código de controle da certidão: Y7xjg5OgKGPZgxRx60sm

Qualquer rasura ou emenda invalidará este documento.

FG COMERCIO DE PNEUS LTDA

CNPJ: 17.234.948/0001-04

IE: 9061489786

RUA DESEMBARGADOR CLOTARIO PORTUGAL, 1997, CENTRO - CEP: 86.800-024
 APUCARANA - PR. PR. TELEFONE: (43) 3122-0619 E-MAIL: FG.LICITA@HOTMAIL.COM

Ao Município de Marmeleiro

Pregão Eletrônico nº 90/2025

Processo Licitatório nº 2740/2025

A empresa FG COMERCIO DE PNEUS LTDA, pessoa jurídica de direito privado, inscrita no CNPJ nº 17.234.948/0001-04, IE Nº. 906149786, localizada na Rua Desembargador Clotário Portugal, nº1997, Centro, Apucarana/Pr - CEP nº 86.800-024, Fone (43) 3122-0619, E-mail: fg.licita@hotmail.com.

Apresentamos nossa proposta comercial relativa ao procedimento licitatório.

PROPOSTA DE PREÇO - REAJUSTADA

Objeto : Constitui objeto deste certame o REGISTRO DE PREÇOS para futura e eventual contratação de empresa para fornecimento de pneumáticos, câmaras de ar e acessórios, atendendo as necessidades dos Departamentos solicitantes, de acordo com as especificações técnicas adiante discriminadas.

Item	Descrição	Quant.	Marca	Modelo	Vlr Unit.	Vlr Total
18	Pneu 185/70 R 14, pneumático para automóvel leve/utilitário: Índice de velocidade: T (190km/h); Construção: Radial; Treadewear mínimo: 440; Índice de carga mínimo: 88 (560 kg); Aderência em pista molhada: C; Resistência ao rolamento no máximo: C; Garantia: 5anos; Data de fabricação: igual ou inferior a seis meses no momento da entrega; Pneu novo (primeira vida), não remoldado, não recauchutado; Apresentar certificação do INMETRO; Apresentar etiqueta conforme Portaria Inmetro 544/2012.	20	CASUMINA	AV567	278,00	5.560,00
20	Pneu 195/55 R16, pneumático para automóvel leve/utilitário leve: Índice de velocidade: H (210 km/h) Construção: Radial Treadewear mínimo: 420 Índice de carga mínimo: 87 (545 kg) Aderência em pista molhada: C; Resistência ao rolamento no máximo: C; Garantia: 5anos; Data de fabricação: igual ou inferior a seis meses no momento da entrega; Pneu novo (primeira vida), não remoldado, não recauchutado; Apresentar certificação do INMETRO; Apresentar etiqueta conforme Portaria Inmetro 544/2012.	8	WESTLAKE	Z108	294,00	2.352,00
25	Pneu 205/60 R15, pneumático para automóvel leve/utilitário leve: Índice de velocidade: H (210 km/h) Construção: Radial Treadewear mínimo: 440 Índice de carga mínimo: 91 (615 kg) Aderência em pista molhada: C; Resistência ao rolamento no máximo: E; Garantia: 5anos; Data de fabricação: igual ou inferior a seis meses no momento da entrega; Pneu novo (primeira vida), não remoldado, não recauchutado; Apresentar certificação do INMETRO; Apresentar etiqueta conforme Portaria Inmetro 544/2012.	18	WESTLAKE	Z108	279,00	5.022,00

FG COMERCIO DE PNEUS LTDA

CNPJ: 17.234.948/0001-04

IE: 9061489786

RUA DESEMBARGADOR CLOTARIO PORTUGAL, 1997, CENTRO - CEP: 86.800-024
APUCARANA - PR. PR. TELEFONE: (43) 3122-0619 E-MAIL: FG.LICITA@HOTMAIL.COM

28	Pneu 205/70 R15, pneumático para automóvel leve/utilitário leve; Índice de velocidade: T (190 km/h) Construção: Radial Treadewear mínimo: 380 Índice de carga mínimo: 94 (670 kg) Aderência em pista molhada: C; Resistência ao rolamento no máximo: E; Garantia: 5anos; Data de fabricação: igual ou inferior a seis meses no momento da entrega; Pneu novo (primeira vida), não remoldado, não recauchutado; Apresentar certificação do INMETRO; Apresentar etiqueta conforme Portaria Inmetro 544/2012.	4	WESTLAKE	Z108	336,00	1.344,00
31	Pneu 225/65 R16C, pneumático para automóvel comercial: Aplicação: Vias pavimentadas; Índice de velocidade: R (170km/h); Construção: Radial; Lonas: 8 Treadewear mínimo: **;Índice de carga mínimo: 112 (1120 kg) / 110 (1060 kg); Aderência em pista molhada: B; Resistência ao rolamento no máximo: C; Garantia: 5anos; Data de fabricação: igual ou inferior a seis meses no momento da entrega; Pneu novo (primeira vida), não remoldado, não recauchutado; Apresentar certificação do INMETRO; Apresentar etiqueta conforme Portaria Inmetro 544/2012	42	APTANY	RL106	375,00	15.750,00
TOTAL		30.028,00				
VALOR TOTAL (POR EXTENSO)		Trinta mil e vinte e oito reais				

Declaramos que:

- a) a validade da proposta será de 90 (noventa) dias, corridos, contados a partir da data de abertura das propostas;
b) o pagamento deve ser efetuado no Banco SICCOB ; Agência :4374 , Conta Corrente 16232-9
c) nos preços cotados estamos computando todos os custos necessários, para a execução dos serviços, bem como tributos diretos e indiretos, encargos trabalhistas, comerciais e quaisquer outras despesas necessárias ao fiel e integral cumprimento do objeto, e não serão solicitados acréscimos, a qualquer título, sendo os serviços prestados sem ônus adicional;
d) estamos cientes e concordamos com as condições estabelecidas no Edital desta Licitação e seus Anexos.

* Os pneus possuem Garantia contra defeitos de fabricação serão de 05 (cinco) anos , abrangerá defeitos de fabricação, funcionamento ou possíveis falhas que possam surgir com o uso dos materiais, durante o período de garantia . Não abrangerá danos por dolo, imperícia ou mau uso por parte do Município.

* Os Pneus são novos, não remoldados e não ultrapassarão o limite de 06 (seis) meses da data de fabricação conforme constar no DOT (Department of Transportation) de cada pneu no momento da entrega, de acordo com o solicitado no edital.

* Os pneus possuem certificação do INMETRO (Instituto Nacional de Metrologia, Qualidade e Tecnologia) e estão em conformidade com o regulamento técnico da Qualidade para pneus novos. Pneus Agrícolas, de Empilhadeiras, Equipamentos que são utilizados fora de Estrada e Câmaras/Protetores estão dispensados da apresentação do Selo do INMETRO por não serem utilizados em vias Públicas.(portaria do INMETRO (Portaria nº 292, de 12 de junho de 2012.)

* Declaramos que a empresa licitante se enquadra na condição de **EMPRESA DE PEQUENO PORTE** para utilizar dos benefícios do direito de preferência para o desempate, conforme estabelece a Lei Complementar 123/2006.

Apucarana / Pr : 08 de janeiro de 2026.
GIOVANA MENDES
GONCALES:1138322
5982

Assinado de forma digital por
GIOVANA MENDES
GONCALES:11383225982
Dados: 2026.01.08 10:36:35 -03'00'

FG COMERCIO DE PNEUS LTDA

CNPJ: 17.234.948/0001-04

Nome: Giovana Mendes Gonçalves

CPF: 113.832.259-82

R.G.: 12.432.057-7 SESP/PR

Proprietaria

LINHAS DE PRODUTOS

PRICIPAIS CARACTERÍSTICAS - PCR

Introduzido nos EUA desde 2016 o **CASUMINA PCR** é um produto de tecnologia avançada.

Com baixo nível de ruído sua estrutura radial foi pensada para oferecer maior estabilidade e sensação de direção suave.

É adequado para veículos de passeio em geral como Toyota e Ford muito utilizados no mercado Americano, entre tantos outros.



FICHA TÉCNICA - APLICAÇÃO

AV567



- Recomendado para uso em vias urbanas ou rodovias
- Pneu sem câmara
- Design moderno com várias ranhuras para redução de ruídos
- Banda de rodagem com 3 sulcos e canaletas para melhorar a drenagem e dissipação do calor
- Carcaça flexível e resistente ao impacto oferece boa capacidade de carga em vários tipos de piso
- Adequado para utilização em qualquer veículo de passeio obedecendo a recomendação do fabricante

Linha	Tamanho	PR	Índices		Pressão Pneus		Carga máx.		Vel Máxima	Largura	Diâmetro Tot	Prof Piso	Peso	Largura Aro
			Carga	Veloc	kgf/cm2	PSI	Único/Kg	Duplo/Kg						
AV567	175/70R13		82	T	2,95	42	475	-	190	173	569	6,5	6,20	-
AV567	175/70R14		88	T	2,53	36	560	-	190	179	594	6,5	6,58	-
AV567	185/65R14		86	T	2,95	42	530	-	190	181,5	590	6,5	7,15	-
AV567	175/65R14		86	T	2,95	42	530	-	190	179	576	6,5	6,22	-
AV567	185/70R14		88	T	2,95	42	560	-	190	189	607	6,5	7,13	-

ZuperEco Z-108



Características e Benefícios

- Pneu de passeio especialmente projetado para aplicação em pisos secos e molhados garantindo uma maior performance e economia.
- Estrutura do pneu otimizada garante conforto e boa dirigibilidade.
- Moderno design da banda de rodagem garante menor nível de ruídos e ótima aderência.
- Pneu de passeio de alto conforto para todas as estações e estradas pavimentadas.
- Raias longitudinais melhoram a precisão da direção, design moderno da banda de rodagem minimiza o nível de ruídos.



Medida Roda	13 - 18
Relação de Aspecto	40 - 75
Índice de Velocidade	T - W

ZuperEco Z-108

ARO	Medida	IC/SV (índice de carga/símbolo de velocidade)	Roda Padrão	Largura Nominal da Seção (mm)	Diâmetro Externo (mm)	Cap. de Carga (kg)	Pressão de Inflação Máxima (Lb/pol ²)	UTQG	TT/TL
13"	175/70R13	82T	5.0J	177	576	475	300	480 A A	TL
	185/70R13	86T	5.5J	189	590	530	300	480 A A	TL
	175/75R13	85T	5.0J	177	592	515	300	480 A A	TL
14"	185/60R14	82H	5.5J	189	578	475	300	480 A A	TL
	175/65R14	82H	5.0J	177	584	475	300	480 A A	TL
	185/65R14	86H	5.5J	189	596	530	300	480 A A	TL
	175/70R14	84T	5.0J	177	602	500	300	480 A A	TL
	185/70R14	88T	5.5J	189	616	560	300	480 A A	TL
	195/70R14	91T	6.0J	201	630	615	300	480 A A	TL
15"	175/75R14	87T	5.0J	177	618	545	300	480 A A	TL
	195/50R15	82V	6.0J	201	577	475	300	480 A A	TL
	185/55R15	82V	6.0J	194	585	475	300	480 A A	TL
	195/55R15	85V	6.0J	201	595	515	300	480 A A	TL
	185/60R15	84H	5.5J	189	603	500	300	480 A A	TL
	195/60R15	88V	6.0J	201	615	560	300	480 A A	TL
	205/60R15	91H	6.0J	209	627	615	300	480 A A	TL
	175/65R15	84H	5.0J	177	609	500	300	480 A A	TL
	185/65R15	88H	5.5J	189	621	560	300	480 A A	TL
	195/65R15	91V	6.0J	201	635	615	300	480 A A	TL
	205/65R15	94V	6.0J	209	647	670	300	480 A A	TL
	205/70R15	96H	6.0J	209	669	710	300	480 A A	TL
16"	215/70R15	98H	6.5J	221	683	750	300	480 A A	TL
	195/50R16	84V	6.0J	201	602	500	300	480 A A	TL
	185/55R16	83V	6.0J	195	610	487	300	480 A A	TL
	195/55R16	87V	6.0J	201	620	545	300	480 A A	TL
	205/55R16	94W	6.5J	214	632	670	350	480 A A	TL
	215/55R16	93V	7.0J	226	642	650	300	480 A A	TL
	225/55R16	95V	7.0J	233	654	690	300	480 A A	TL
	205/60R16	92V	6.0J	209	652	630	300	480 A A	TL
17"	215/60R16 XL	99V	6.5J	221	664	775	350	480 A A	TL
	225/60R16	98H	6.5J	228	676	750	300	480 A A	TL
	235/60R16	100H	7.0J	240	688	800	300	480 A A	TL
	205/65R16	95H	6.0J	209	672	690	300	480 A A	TL
	215/65R16	98V	6.5J	221	686	750	300	480 A A	TL
	205/40R17 XL	84W	7.5J	212	596	500	350	480 A A	TL
	215/40R17 XL	87W	7.5J	218	604	545	350	480 A A	TL
	205/45R17 XL	88W	7.0J	206	616	560	350	480 A A	TL
	215/45R17 XL	91W	7.0J	213	626	615	350	480 A A	TL
	225/45R17 XL	94W	7.5J	225	634	670	350	480 A A	TL
	205/50R17 XL	93W	6.5J	214	638	650	350	480 A A	TL
	215/50R17 XL	95W	7.0J	226	648	690	350	480 A A	TL
18"	225/50R17 XL	98W	7.0J	233	658	750	350	480 A A	TL
	215/55R17 XL	98W	7.0J	226	668	750	350	480 A A	TL
	225/55R17 XL	101W	7.0J	233	680	825	350	480 A A	TL
	235/55R17 XL	103W	7.5J	245	690	875	350	480 A A	TL
	225/40R18	92W	8.0J	230	637	630	350	480 A A	TL
	235/40R18	95W	8.5J	241	645	690	350	480 A A	TL
	245/40R18	97W	8.5J	248	653	730	350	480 A A	TL
	215/45R18	93W	7.0J	213	651	650	350	480 A A	TL
	225/45R18	95W	7.5J	225	659	690	350	480 A A	TL
	235/45R18	98W	8.0J	236	669	750	350	480 A A	TL
	245/45R18	100W	8.0J	243	677	800	350	480 A A	TL
	225/50R18	95W	7.0J	233	683	690	300	480 A A	TL
18"	235/50R18	97V	7.5J	245	693	730	300	480 A A	TL
	215/55R18	99V	7.0J	226	693	775	350	480 A A	TL
	225/55R18	98V	7.0J	233	705	750	300	480 A A	TL
	235/55R18	100V	7.5J	245	715	800	300	480 A A	TL
	225/60R18	100H	6.5J	228	727	800	300	480 A A	TL
18"	235/60R18	107V	7.0J	240	739	975	350	480 A A	TL

Made in China



APTANY



Wanli Tire Corporation Limited
Sede: NO.3
Wanli Road, Aotou Town, Conghua District, Guangzhou, PRChina Marketing
Center: Sala 1201,
12º andar, Edifício C1, Ling Nan V Valley, No. 657 South Huadi Avenue, LiWan District,
Guangzhou City , Província de Guangdong, China E-
mail:sales@wanlitire.cn

APTANY

366

2020-2021

CATÁLOGO DE PNEU CATÁLOGO DE PNEU

Carro de passeio, SUV, caminhão leve, pneus de inverno Carro de passeio, SUV, caminhão leve, pneus de inverno

WANLI TIRE CORPORATION LIMITED



Compa novo perfil Força de P&D

A sobre nós

Wanli Tire Co Ltd. é controlada diretamente pela Guangzhou Industrial Investment Holding Group Co. Ltd. Possui três bases de produção, Conghua, Hefei e Diamond. A atual capacidade de produção é de 2,1 milhões de conjuntos, incluindo 15 milhões de pneus P CR, 2,4 milhões de pneus T BR e 4 milhões de pneus de duas rodas, com um valor de produção de 4 bilhões de yuans

Brand

"WA NLI" , " ENSOLARADO " , " APTAN Y " e " MILEV ER "

é uma quarta marca de pneus Wanli Tire Corporation Vendas limitadas em supervisão como mercadorias Wan li Ti re

As corporações desenvolvem e enriquecem constantemente a linha de produtos com a mudança de mercado, que abrange nove séries de produtos de pneus de passageiros de Económico, Conforto, .Pneu de corrida, UHP , SUV on/off-road, LT, pneus furados, pneus de inverno e pneus para , 0 00 tamanhos que podem atender a todas as estações com mais de 6 requisitos de diferentes mercados nt. Nossos principais produtos incorporam padrões como série Comfort SP 0 2 6, série UHP SA 3 02 S série U 7 SU 0 2 5, etc.

WA NLI tem um centro de tecnologia empresarial de nível nacional, laboratório reconhecido nacionalmente, laboratório contratado da China Rubber Association, estação de pesquisa de pós-doutorado, em Guangdong academici uma estação de trabalho empresarial especializada e o Centro de Pesquisa e Desenvolvimento de Tecnologia de Engenharia de Guangdong. Com uma gama completa de recursos de análise de simulação e produção experimental e capacidade de teste de pneus de borracha, possui uma série de instalações avançadas de P&D internacionais, entre outras como laboratórios avançados estabelecidos, incluindo resistência ao rolamento de pneus, rigidez, força de seis componentes, alta uniformidade de velocidade, ruído e vibração, análise modal etc. nível na China.

força do produto

A WA NLI está empenhada em fornecer aos consumidores pneus de alta qualidade e passou oficialmente no teste T ÜV R heinland, tornando-se a primeira empresa de pneus na China a pagar o teste T ÜV R heinland. Em 2016, Wanli Tire Comfort Series H 2 20 foi incluído no primeiro e segundo lotes de "Automotive Green Tire Grade C ertification" emitido pelo China Automoti ve Technology and Research Center, o que mostra que a qualidade do produto WA NLI e força técnica estão na posição de liderança na China

M arca e R ecognição

Wanli Tire ganha uma boa reputação nos mercados doméstico e externo, e seus produtos vendem bem em mais de 1 50 países e regiões ao redor do mundo. . . . Em termos de mercado OE, WANLI fornece mais de 80 modelos de mais de 20 OEMs, incluindo Dongfeng Citroen/Peugeot, Z hengzhou Nissan, Beijing H Yundai, Trumpchi GAC, Honda GAC, JAC, Hino GAC, Nanjing Inlong, Zhuzhou CRRC e Bombardier .

F ao vivo

No futuro, a W N LI continuará a fazer esforços em P&D, fabricação, marca e vendas para construir a primeira grande empresa estatal cobrindo peças de borracha para toda a indústria de veículos na China. Está planejado para alcançar um valor de produção de 10 bilhões de yuans até 2025, classificando-se entre os cinco primeiros na indústria líder da China e os três primeiros em pesquisa e desenvolvimento tecnológico na indústria de todo o país.

APTANY

TOS PRINCIPAIS



ROLAMENTO EXCELENTE E MAIS DIVERTIMENTO AO CONDUZIR



SÉRIE DE CAMINHÕES LEVES

RL106 TRACFORCE



13-16 polegadas
Classificação de velocidade: RT
Série 60-85

RL106

TRACFORCE

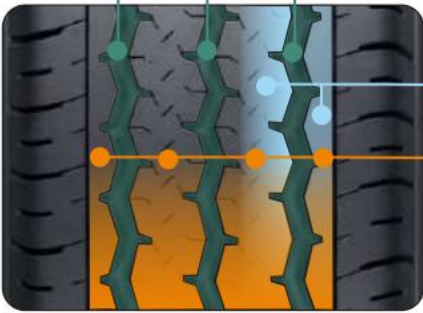

Banda de rodagem do pneu repelente à água A expulsão eficiente da água garante a segurança em estradas molhadas e escorregadias.

Padrão central da banda de rodagem Melhor desempenho e vida útil do pneu.

Piso fechado Estabilidade aprimorada da carcaça do pneu, desempenho de aderência e aceleração dinâmica.

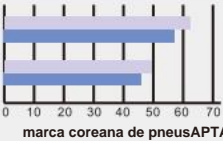

Distância de frenagem em superfície molhada/metro APTANY: 56,25 metros Marca coreana de pneus: 60,61 metros

Distância de frenagem em superfície seca/ metro APTANY: 46,17 metros Marca coreana de pneus: 49,17 metros

RL106						TRACFORCE			
Polegada	Aspecto Avaliação	Tamanho	Índice de carga	Classificação de velocidade	Std.Rim	Seção Largura (mm)	Geral Diâmetro (mm)	Max Air Pressão (Kpa)	---
13	70	165/70R13C	88/86	S	5J	170	562	375	6/C
		155R13C	85/83	R	4,50B/4½J	157	578	350	6/C
		165R13C	91/89	S	4,50B/4½J	167	596	375	6/C
14	65	175/65R14C	90/88	T	5J	177	584	375	6
	70	165/70R14C	89/87	R	5J	170	588	375	6/C
		175/70R14C	95/93	T	5J	177	602	375	6/C
	75	175/75R14C	99/98	S	5J	177	618	475	8/D
		175R14C	99/98	R	5J	178	634	450	8/D
		185R14C	102/100	R	5½J	188	650	450	8/D
		195R14C	106/104	R	5½J	198	666	450	8/D
15	70	205/70R15C	106/104	R	6J	209	669	450	8
		215/70R15C	109/107	S	6½J	221	683	450	8/D
		225/70R15C	106/103	R	6½J	228	697	450	8
		185R15C	103/102	R	5½J	188	674	450	8/D
16	60	195/60R16C	99/97	H	6J	201	640	375	6/C
		215/60R16C	108/106	T	6½J	221	664	475	8
	65	195/65R16C	104/102	T	6J	201	660	475	8/D
		205/65R16C	107/105	T	6J	209	672	475	8/D
		235/65R16C	115/113	T	7J	240	712	475	8/D
	75	185/75R16C	104/102	R	5J	184	684	475	8/D
		195/75R16C	110/108	T	5½J	196	698	525	10/E
		215/75R16C	116/114	S	6J	216	728	525	10
		225/75R16C	121/120	R	6J	223	744	575	10/E
		225/75R16LT	120/116	S	6J	223	744	650	12/F
		235/85R16C	114/111	S	6½J	235	806	475	8
15	65	215/65R15C	104/102	T	6½J	221	661	375	6/C
16	75	205/75R16C	113/111	R	5J	203	714	550	10/E

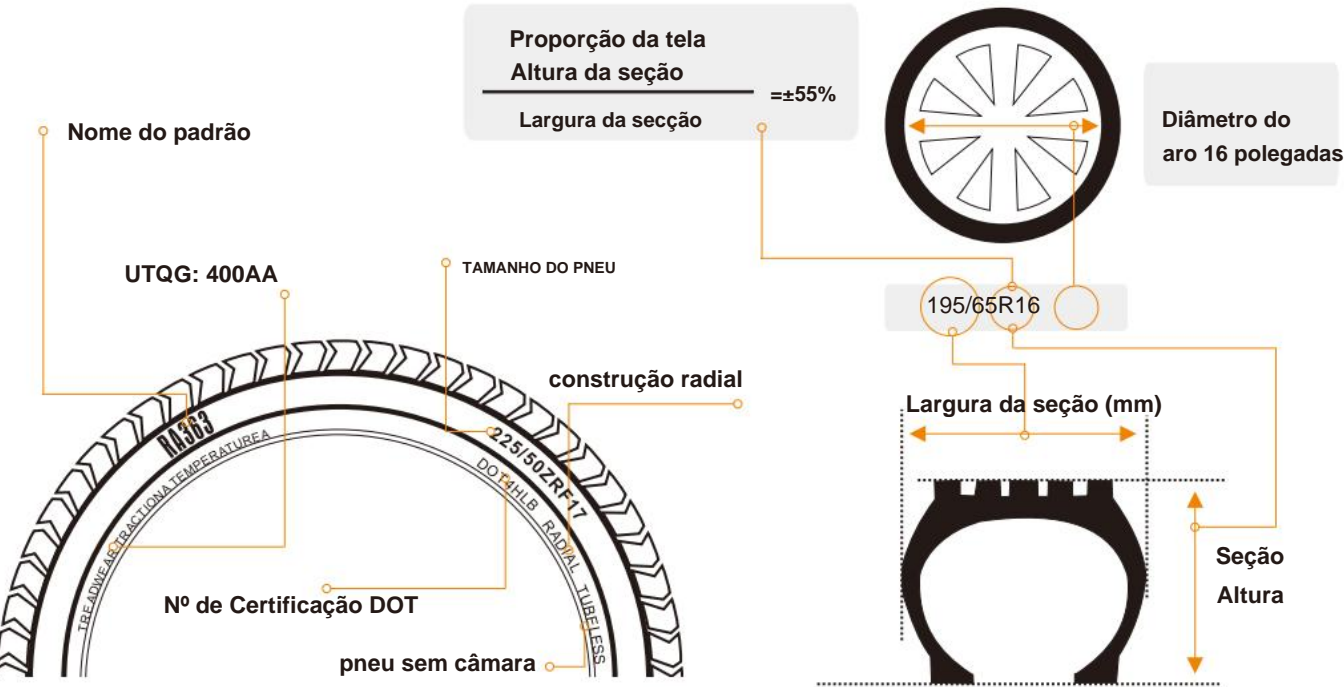

1. Profundidade do piso do pneu Troque os pneus antes que a profundidade do piso esteja gasta para 1,6 mm. Certifique-se de verificar regularmente a profundidade do piso dos pneus e substituí-los quando estiverem gastos. Isso garantirá a máxima tração e aderência, ajudando a evitar o risco de aquaplanagem e também afetará a distância de frenagem, etc.

2. Balanceamento dos pneus Os pneus devem ser balanceados quando são montados nas rodas pela primeira vez ou quando são remontados após o reparo. O balanceamento dos pneus deve ser verificado ao primeiro sinal de vibração ou trepidação. Pneus desbalanceados provocam vibração, o que pode levar ao cansaço do motorista, desgaste irregular e prematuro, além de desgaste desnecessário da suspensão do veículo.

3. Pressão dos pneus Verifique a pressão dos pneus, inclusive do estepe, mensalmente e antes de qualquer viagem longa, preferencialmente com os pneus frios. Se estiverem quentes. É aconselhável adicionar 4-5 psi à pressão recomendada pelo fabricante do veículo. A pressão correta dos pneus reduz o risco de perda de controle do veículo. Também protege os pneus do desgaste prematuro e de danos irreversíveis na construção interna. A pressão dos pneus pode cair devido a pequenas perfurações, escape natural de ar pelos componentes do pneu ou mesmo devido à diminuição da temperatura ambiente. Portanto, é importante verificar uma vez por boca.

4. Alinhamento de Rodas GARANTA A SEGURANÇA COM RODAS E EIXOS CORRETAMENTE ALINHADOS. Um veículo está devidamente alinhado quando todos os componentes da suspensão e da direção estão íntegros e quando os conjuntos de pneus e rodas estão funcionando corretamente. Se você notar um desgaste desigual da banda de rodagem, isso pode ser devido a um desalinhamento e deve ser reparado por uma corrida reta e verdadeira. É importante garantir o alinhamento correto para obter o melhor comportamento na estrada, proteger os pneus do desgaste irregular e/ou rápido e economizar combustível.

5. Pneus traseiros Para uma eficiência ideal, verifique regularmente a pressão e o estado dos seus pneus, especialmente durante a rotação dos pneus, uma vez que muitos veículos especificam pressões diferentes nos eixos dianteiro e traseiro. PARA CONTROLE COMPLETO, INSTALE SEUS PNEUS NOVOS NO EIXO TRASEIRO. As rodas traseiras não estão conectadas ao volante, o que torna extremamente difícil avaliar sua aderência durante a condução. Portanto, para sua segurança, sempre coloque pneus novos ou menos gastos nas posições da roda traseira para garantir: Melhor controle em frenagens de emergência ou curvas fechadas. Menor risco de perder o controle do seu veículo, principalmente em superfícies molhadas. Melhor aderência à estrada, especialmente em situações difíceis, quer o seu carro tenha tração dianteira ou traseira.

6. Reparação de rasgos As reparações de pneus devem ser efectuadas por um profissional especializado em pneus. O procedimento de reparo adequado incluirá a desmontagem do pneu da roda para uma inspeção completa para verificar se há danos e o uso de um remendo e plugue para reparar quaisquer furos que estejam dentro dos limites e diretrizes para reparo.

7. Rodízio de pneus Embora muitas pessoas sejam capazes de fazer o rodízio de seus próprios pneus, é rápido, fácil e seguro deixar um profissional fazer isso por você. O manual do proprietário do seu veículo especificará o padrão de rotação e a programação adequados para o seu veículo. Se um cronograma específico não for indicado, é uma boa regra fazer o rodízio dos pneus a cada 8.000 a 10.000 quilômetros.

Índice de capacidade de carga

QUE	KG	QUE	KG	QUE	KG	QUE	KG
50	190	70	335	90	600	110	1060
51	195	71	345	91	615	111	1090
52	200	72	355	92	630	112	1120
53	206	73	365	93	650	113	1150
54	212	74	375	94	670	114	1180
55	218	75	387	95	690	115	1215
56	224	76	400	96	710	116	1250
57	230	77	412	97	730	117	1285
58	236	78	425	98	750	118	1320
59	243	79	437	99	775	119	1360
60	250	80	450	100	800	120	1400
61	257	81	462	101	825	121	1500
62	265	82	475	102	850	122	1450
63	272	83	487	103	875	123	1550
64	280	84	500	104	900	124	1600
65	290	85	515	105	925	125	1650
66	300	86	530	106	960	126	1700
67	307	87	545	107	975	127	1750
68	315	88	560	108	1000	128	1800
69	325	89	580	109	1030	129	1850
						130	1900



Sistema de Cadastramento Unificado de Fornecedores - SICAF

Declaração

Declaramos para os fins exigidos na legislação, conforme documentação registrada no SICAF, que a situação do fornecedor no momento é a seguinte:

Dados do Fornecedor

CNPJ: 56.933.664/0001-68
Razão Social: LAURO E-COMMERCE DE PNEUS LTDA
Nome Fantasia:
Situação do Fornecedor: **Credenciado** Data de Vencimento do Cadastro: **03/11/2026**
Natureza Jurídica: **SOCIEDADE EMPRESÁRIA LIMITADA**
MEI: **Não**
Porte da Empresa: **Micro Empresa**

Ocorrências e Impedimentos

Ocorrência: **Nada Consta**
Impedimento de Licitar: **Nada Consta**
Ocorrências Impeditivas indiretas: **Nada Consta**
Vínculo com "Serviço Público": **Nada Consta**

Níveis cadastrados:

Documento(s) assinalado(s) com "*" está(ão) com prazo(s) vencido(s).

Fornecedor possui pendências em um ou mais níveis de cadastramento. Para mais informações, utilize as funcionalidades de consulta disponíveis.

Automática: a certidão foi obtida através de integração direta com o sistema emissor. Manual: a certidão foi inserida manualmente pelo fornecedor.

I - Credenciamento**II - Habilitação Jurídica****III - Regularidade Fiscal e Trabalhista Federal**

Receita Federal e PGFN	Validade:	29/03/2026	Automática
FGTS	Validade:	08/01/2026	Automática
Trabalhista (http://www.tst.jus.br/certidao)	Validade:	03/05/2026	Automática

IV - Regularidade Fiscal Estadual/Distrital e Municipal (Possui Pendência)

Receita Estadual/Distrital	Validade:	26/04/2026
Receita Municipal	Validade:	30/12/2025 (*)

VI - Qualificação Econômico-Financeira

Validade: 30/06/2026



CONTROLADORIA-GERAL DA UNIÃO

Certidão Negativa Correccional - Entes Privados (ePAD, CGU-PJ, CEIS, CNEP e CEPIM)

Consultado: **LAURO E-COMMERCE DE PNEUS LTDA**

CPF/CNPJ: **56.933.664/0001-68**

Certifica-se que, em consulta aos sistemas ePAD e CGU-PJ e aos cadastros CEIS, CNEP e CEPIM, mantidos pela Corregedoria-Geral da União, **NÃO CONSTAM** registros de penalidades vigentes ou de procedimentos acusatórios em andamento, relativos ao CPF/CNPJ consultado.

Destaca-se que, nos termos da legislação vigente, os referidos cadastros consolidam informações prestadas pelos entes públicos, de todos os Poderes e esferas de governo.

Os Sistemas ePAD e CGU-PJ consolidam os dados sobre o andamento dos processos administrativos de responsabilização de entes privados no Poder Executivo Federal.

O Cadastro Nacional de Empresas Inidôneas e Suspensas (CEIS) apresenta a relação de empresas e pessoas físicas que sofreram sanções que implicaram a restrição de participar de licitações ou de celebrar contratos com a Administração Pública.

O Cadastro Nacional de Empresas Punidas (CNEP) apresenta a relação de empresas que sofreram quaisquer das punições previstas na Lei nº 12.846/2013 (Lei Anticorrupção).

O Cadastro de Entidades Privadas sem Fins Lucrativos Impedidas (CEPIM) apresenta a relação de entidades privadas sem fins lucrativos que estão impedidas de celebrar novos convênios, contratos de repasse ou termos de parceria com a Administração Pública Federal, em função de irregularidades não resolvidas em convênios, contratos de repasse ou termos de parceria firmados anteriormente.

Certidão emitida às 15:57:24 do dia 08/01/2026 , com validade até o dia 07/02/2026.

Link para consulta da verificação da certidão <https://certidoes.cgu.gov.br/>

Código de controle da certidão: vHgvp2ShIih0Bf2NjGID

Qualquer rasura ou emenda invalidará este documento.



CONTROLADORIA-GERAL DA UNIÃO

Certidão Negativa Correccional - Entes Privados (ePAD, CGU-PJ, CEIS, CNEP e CEPIM)

Consultado: **CINTIA TERESINHA FELICIO**

CPF/CNPJ: **004.195.009-79**

Certifica-se que, em consulta aos sistemas ePAD e CGU-PJ e aos cadastros CEIS, CNEP e CEPIM, mantidos pela Corregedoria-Geral da União, **NÃO CONSTAM** registros de penalidades vigentes ou de procedimentos acusatórios em andamento, relativos ao CPF/CNPJ consultado.

Destaca-se que, nos termos da legislação vigente, os referidos cadastros consolidam informações prestadas pelos entes públicos, de todos os Poderes e esferas de governo.

Os Sistemas ePAD e CGU-PJ consolidam os dados sobre o andamento dos processos administrativos de responsabilização de entes privados no Poder Executivo Federal.

O Cadastro Nacional de Empresas Inidôneas e Suspensas (CEIS) apresenta a relação de empresas e pessoas físicas que sofreram sanções que implicaram a restrição de participar de licitações ou de celebrar contratos com a Administração Pública.

O Cadastro Nacional de Empresas Punidas (CNEP) apresenta a relação de empresas que sofreram quaisquer das punições previstas na Lei nº 12.846/2013 (Lei Anticorrupção).

O Cadastro de Entidades Privadas sem Fins Lucrativos Impedidas (CEPIM) apresenta a relação de entidades privadas sem fins lucrativos que estão impedidas de celebrar novos convênios, contratos de repasse ou termos de parceria com a Administração Pública Federal, em função de irregularidades não resolvidas em convênios, contratos de repasse ou termos de parceria firmados anteriormente.

Certidão emitida às 15:57:46 do dia 08/01/2026 , com validade até o dia 07/02/2026.

Link para consulta da verificação da certidão <https://certidoes.cgu.gov.br/>

Código de controle da certidão: 7SdczUbaJwbjMkDypduZ

Qualquer rasura ou emenda invalidará este documento.



LAURO E-COMMERCE DE PNEUS LTDA
CNPJ 56.933.664/0001-68 – Insc. Estadual: 263.105.768
Rod. BR 101, nº 2990, KM 83, Sertãozinho
Barra Velha/SC, CEP 88390-000

PROPOSTA COMERCIAL

À PREFEITURA MUNICIPAL DE MARMELEIRO / PR

PREGÃO ELETRÔNICO Nº 090/2025

PROCESSO ADMINISTRATIVO Nº 2740/2025

OBJETO: REGISTRO DE PREÇOS para futura e eventual contratação de empresa para fornecimento de pneumáticos, câmaras de ar e acessórios, atendendo as necessidades dos Departamentos solicitantes.

DADOS DA EMPRESA

Empresa Proponente: LAURO E-COMMERCE DE PNEUS LTDA

Endereço: Rodovia BR 101, Número 2990, KM 83, Bairro Sertãozinho, Barra Velha – SC, CEP 88.390-000

CNPJ (MF): 56.933.664/0001-68 **Inscrição Estadual:** 263105768 **Insc. Municipal:** 48238

E-mail: Para Contratos:: contratos@lauropneus.com.br **Para Empenhos/Pedidos:** pedidos@lauropneus.com.br

Telefone/Fax: 47 3150-0755

DADOS DA REPRESENTANTE PARA FINS DE ASSINATURA DA ARP/CONTRATO

Nome: Cintia Teresinha Felicio **CPF:** 004.195.009-79 **RG:** 3051400 SSP/SC

Estado Civil: Solteira

Nacionalidade: Brasileira

Profissão: Empresária

Cargo: Administradora

Endereço: Rodovia BR 101, Número 2990, KM 83, Bairro Sertãozinho, Barra Velha – SC, CEP 88.390-000

Instrumento que lhe outorga poderes para firmar o referido contrato: Contrato Social

DADOS BANCÁRIOS

Banco: Brasil Número do Banco: 001 Agência: 8317-8 Conta Corrente: 948-2

A empresa supracitada, propõe fornecer à Prefeitura Municipal de Marmeleiro, em estrito cumprimento ao previsto no Edital de Pregão Eletrônico nº 090/2025, conforme abaixo discriminado:

ITEM	QTD	UNID.	DESCRIÇÃO	MARCA / MODELO	FABRICANTE	PREÇO UNIT.	PREÇO TOTAL
3	2	UNID.	Pneu 7.5 – 16, pneumático para máquinas agrícolas: Aplicação: Dianteira de trator agrícola. Construção: Diagonal Lonas: 08 Classificação: R1 Índice de carga: 102 (850 kg) Montagem: Com câmara; Desenho: Simétrico; Garantia: 5 anos Data de fabricação: igual ou inferior a seis meses no momento da entrega; Pneu novo (primeira vida), não remoldado, não recauchutado	CHENGSHAN - CSP21	Fabricante: Cooper Chengshan (Shandong) Tire Company Ltd.	547,87 (quinhentos e quarenta e sete reais e oitenta e sete centavos)	1095,74 (um mil e noventa e cinco reais e setenta e quatro centavos)
4	18	UNID.	Pneu 9.00 – 20, pneumático para veículo comercial: Aplicação: Para eixo direcional e livre de veículos comerciais de transporte de carga em pavimento misto (asfalto e terra); Índice de velocidade: K (110 kmh) Construção: Radial/Diagonal; Lonas: 16; Índice de carga: 144/139 (2800/2430 Kg) Montagem: Com/sem câmara; Garantia: 5 anos Data de fabricação: igual ou inferior a seis meses no momento da entrega; Pneu novo (primeira vida), não remoldado, não recauchutado Apresentar certificação do INMETRO; Apresentar etiqueta conforme Portaria Inmetro 544/2012	SAILUN - S811	Fabricante: Sailun Group Co.,Ltd.	1060,05 (um mil e sessenta reais e cinco centavos)	19080,90 (dezenove mil e oitenta reais e noventa centavos)
8	16	UNID.	Pneu 12.5/80 - 18, pneumático para máquinas pesadas: Aplicação: Veículos OTR (Off The Road) Construção: Diagonal; Lonas: 12; Classificação: R4 Índice de carga: 142 (2650 Kg); Montagem: Sem câmara; Desenho: Simétrico; Data de fabricação: igual ou inferior a seis meses no momento da entrega; Pneu novo (primeira vida), não remoldado, não recauchutado.	SPEEDROAD - O4510	Fabricante: Shandong Huasheng Rubber Co. Ltd	917,50 (novecentos e dezessete reais e cinquenta centavos)	14680,00 (quatorze mil seiscentos e oitenta reais)



LAURO E-COMMERCE DE PNEUS LTDA
CNPJ 56.933.664/0001-68 – Insc. Estadual: 263.105.768
Rod. BR 101, nº 2990, KM 83, Sertãozinho
Barra Velha/SC, CEP 88390-000

10	2	UNID.	Pneu 14.9 -28, pneumático para máquinas agrícolas: Aplicação: Traseira de trator agrícola. Construção: Diagonal Lonas: 12 Classificação: R1 Índice de carga: 133 (2060 kg) Montagem: Sem câmara Desenho: Simétrico; Garantia: 5 anos Data de fabricação: igual ou inferior a seis meses no momento da entrega; Pneu novo (primeira vida), não remoldado, não recauchutado	SPEEDROAD - O1351	Fabricante: Shandong Huasheng Rubber Co. Ltd	1573,45 (um mil quinhentos e setenta e três reais e quarenta e cinco centavos)	3146,90 (três mil cento e quarenta e seis reais e noventa centavos)
14	48	UNID.	Pneu 175/70 R 14, pneumático para automóvel leve, construção radial, dimensões 175/70 r14, aro 14, capacidade de carga mínima de ic 84, largura de seção mínima de 177mm, diâmetro externo mínimo de 602mm, novo (primeira vida), certificação compulsória INMETRO. Sugestões de marcas: GOODYEAR, PIRELLI, FIRESTONE, MICHELIN OU SIMILAR	SUNFULL - SF-05	Fabricante: Changfeng Tyres Co., Ltd.	204,40 (duzentos e quatro reais e quarenta centavos)	9811,20 (nove mil oitocentos e onze reais e vinte centavos)
15	4	UNID.	Pneu 175/75 R 14, banda rodagem borracha de alta resistência. Sugestões de marcas: GOODYEAR, PIRELLI, FIRESTONE, MICHELIN OU SIMILAR	DOUBLE KING - DK569	Fabricante: Shandong Shuangwang Rubber Co., Ltd	234,49 (duzentos e trinta e quatro reais e quarenta e nove centavos)	937,96 (novecentos e trinta e sete reais e noventa e seis centavos)
19	18	UNID.	Pneu 19.5 -24, pneumático para máquinas pesadas: Aplicação: Veículos OTR (Off The Road); Construção: Diagonal; Lonas: 12; Classificação: R4 Índice de carga: 151 (3.450 Kg) Montagem: Sem câmara; Desenho: Simétrico; Garantia: 5 anos Data de fabricação: igual ou inferior a seis meses no momento da entrega; Pneu novo (primeira vida), não remoldado, não recauchutado.	SPEEDROAD - O4510	Fabricante: Shandong Huasheng Rubber Co. Ltd	2006,00 (dois mil e seis reais)	36108,00 (trinta e seis mil cento e oito reais)
22	14	UNID.	Pneu 195/75 R 16C, 8 lonas, banda de rodagem borracha de alta Resistência, novo (primeira vida), certificação compulsória INMETRO. Sugestões de marcas: GOODYEAR, PIRELLI, FIRESTONE, MICHELIN OU SIMILAR.	SUNFULL - SF-07	Fabricante: Shandong Changfeng Tyres Co., Ltd.	313,00 (trezentos e treze reais)	4382,00 (quatro mil trezentos e oitenta e dois reais)
							R\$ 89242,70

VALOR TOTAL DA PROPOSTA: R\$ 89242,70 (oitenta e nove mil duzentos e quarenta e dois reais e setenta centavos)

Condições de Fornecimento: Conforme o edital;

Local de Entrega: Conforme o edital;

Condições de Pagamento: Conforme o edital;

Validade da proposta: 90 (noventa) dias;

Garantia: 5 (cinco) anos, contra defeitos de fabricação, contados da data da entrega dos materiais.

Declaro que os produtos ofertados são todos novos de 1ª qualidade, certificados pelo INMETRO, nos preços estão inclusos todos os custos diretos e indiretos de qualquer espécie que incidam sobre a transação, tais como, tributos, frete, seguro, encargos trabalhistas, previdenciários, fiscais, comerciais, taxas, despesas administrativas e financeiras, lucros e quaisquer outras despesas que incidam ou venham a incidir sobre o objeto desta licitação.

A apresentação da proposta implicará na plena aceitação das condições estabelecidas neste edital e seus anexos.

Declaro que a proponente atende aos requisitos de habilitação e o declarante atesta a veracidade das informações prestadas (art. 63, I, da Lei nº 14.133/2021).

Responsável pela assinatura do Contrato ou da Ata de Registro de Preços:

- Nome: Cintia Teresinha Felicio

- CPF: 004.195.009-79

- Endereço: Rodovia BR 101, Número 2990, KM 83, Bairro Sertãozinho, Barra Velha – SC, CEP 88.390-000

- Telefone: (47) 3150-0755

- e-mail: eletronico@lauropneus.com.br

Nos preços ofertados já estão inclusos os tributos, fretes, taxas, seguros, encargos sociais, trabalhistas e todas as demais despesas necessárias à execução do objeto.

Barra Velha/SC, 08 de janeiro de 2026.



LAURO E-COMMERCE DE PNEUS LTDA
CNPJ 56.933.664/0001-68 – Insc. Estadual: 263.105.768
Rod. BR 101, nº 2990, KM 83, Sertãozinho
Barra Velha/SC, CEP 88390-000

Cintia Teresinha Felício

LAURO E-COMMERCE DE PNEUS
CNPJ nº 56.933.664/0001-68
Cintia Teresinha Felício
Proprietária/Administradora
RG nº 3051400 SSP/SC
CPF nº 004.195.009-79

56.933.664/0001-68

LAURO E-COMMERCE DE PNEUS LTDA

Rod. BR 101, nº 2990, KM 83, Sertãozinho
Barra Velha/SC, CEP 88390-000

LAURO E
COMMERC
E DE
PNEUS
LTDA:5693
3664000168

Assinado digitalmente por LAURO
E-COMMERCE DE PNEUS
LTDA:56933664000168
ND: C=BR, O=ICP-Brasil, S=SC,
L=BARRA VELHA, OU=Secretaria
da Receita Federal do Brasil -
RFB, OU=RFB e-CNPJ A1, OU=
17452883000173, OU=
videoconferência, CN=LAURO E
COMMERCE DE PNEUS
LTDA:56933664000168
Razão: Eu sou o autor deste
documento
Localização:
Data: 2026.01.08 13:56:05-03'00'
Foxit PDF Reader Versão:
2025.2.0



MEDIDA	PNEUS DE APLICAÇÃO	Válvula TR nº
CÂMARAS DE AR INDUSTRIAIS		
MG 8	Pneus 2.50x8, 3.00x8, 3.25x8, 3.50x8	TR13, TR4
MJ 8	Pneus 3.25x8, 3.50x8, 3.75x8, 4.00x8, 5.00x8, 20/10X8	TR13, TR4, TR8
6.00x9	Pneus 6.00x9, 6.90x9, 21x8x9	JS2
6.50x10	Pneus 6.00x10, 6.50x10, 7.00x10	TR244A, TR8
7.00x12	Pneus 7.00x12, 5.00x12, 5.00/6x12, 6.50/80x12	TR75A, TR13
CÂMARAS DE AR PASSEIO		
FR 12	Todos os Pneus de carro aro 12	TR13
FR 13	Todos os Pneus de carro aro 13	TR13
FR 14	Todos os Pneus de carro aro 14	TR13
FR 13/14	Todos os Pneus de carro aro 13 e 14	TR13
FR 15	Todos os Pneus de carro, utilitário e SUV aro 15	TR13/ TR15
KR 15	Todos os Pneus de carro, utilitário e SUV aro 15	TR13/ TR15
CÂMARAS DE AR MOTO		
MG 10	Pneus Motocicleta/Scooter 3.50x10	TR87, TR4
MJ 10	Pneus Motocicleta/Scooter 3.50x10	TR87, TR4
MG 14	Pneus Motocicleta 2.75/3.00x14, 80.100x14	TR4
MJ 14	Pneus Motocicleta 2.75/3.00x14, 80.100x14	TR4
MG 16	Pneus Motocicleta 2.50/2.75x16	TR4
MG 17	Pneus Motocicleta 2.00x17, 2.50x17, 2.75x17, 3.00x17, 60/100x17	TR4
MJ 17	Pneus Motocicleta 2.50x17, 2.75x17, 3.00x17, 4.00x17, 110/90x17	TR4
MG 18	Pneus Motocicleta 2.75x18, 3.00x18, 90/90x18, 100/80x18, 80/100x18	TR4
MJ 18	Pneus Motocicleta 4.10x18, 4.25x18, 120/80x18, 3.00x18	TR4
MG 19	Pneus Motocicleta 2.75/3.00x19, 90/90x19	TR4
MG 21	Pneus Motocicleta 2.75/3.00x21, 90/90x21, 80/90x21	TR4
CÂMARAS DE AR CARGA		
7.50x15	Pneus 7.00x15, 7.50x15, 11L15	TR75A, TR15
7.50x16	Todos os Pneus utilitário e SUV Aro 16, 11L15, 11L16, 6.00x16, 6.50x16, 700x16, 7.00 R16, 7.50x16, 7.50 R16, 8.25x16, 215/75 R17,5, 235/75 R17,5	TR75A, V3x03x5
215/75 R17,5	Pneus 9.00x16, 11L16, 10.00x16, 10,5/65x16, 10x16,5, 12x16,5, 14x17,5, 7.50x18, 8.00x18, 10,5/80x18, 12,5/80x18, 215/75 R17,5, 235/75 R17,5	TR462D, TR15
235/75 R17,5	Pneus 9.00x16, 11L16, 10.00x16, 10,5/65x16, 10x16,5, 12x16,5, 14x17,5, 7.50x18, 8.00x18, 10,5/80x18, 12,5/80x18, 215/75 R17,5, 235/75 R17,5	TR462D, TR15
8.25x20	Pneus 9.00x20, 8.25x20, 8.25 R20, 16.70x20	V3x06x5, TR75A
16.70x20	Pneus 9.00x20, 8.25x20, 8.25 R20, 16.70x20	V3x06x5, TR75A
9.00x20	Pneus 9.00x20, 8.25x20, 8.25 R20, 16.70x20	V3x06x5, TR78A
10.00x20	Pneus 10.00x20, 10.00 R20, 11.00x20, 11.00 R20	V3x06x5, TR78A
11.00x20	Pneus 11.00x20, 11.00 R20, 11.00x22, 11.00 R22, 12.00x20, 12.00 R20, 14.00x20, 11 R22,5, 12 R22,5, 275/80 R22,5, 295/80 R22,5, 315/80 R22,5	V3x06x5, TR78A
11.00x22	Pneus 11.00x20, 11.00 R20, 11.00x22, 11.00 R22, 12.00x20, 12.00 R20, 14.00x20, 11 R22,5, 12 R22,5, 275/80 R22,5, 295/80 R22,5, 315/80 R22,5	V3x06x5, TR78A
12.00x20	Pneus 11.00x20, 11.00 R20, 11.00x22, 11.00 R22, 12.00x20, 12.00 R20, 14.00x20, 11 R22,5, 12 R22,5, 275/80 R22,5, 295/80 R22,5, 315/80 R22,5	V3x06x5, TR78A
14.00x20	Pneus 11.00x20, 11.00 R20, 11.00x22, 11.00 R22, 12.00x20, 12.00 R20, 14.00x20, 11 R22,5, 12 R22,5, 275/80 R22,5, 295/80 R22,5, 315/80 R22,5	V3x06x5, TR78A
275/80 R22,5	Pneus 11.00x22, 11.00 R22, 12.00x20, 12.00 R20, 14.00x20, 11 R22,5, 12 R22,5, 275/80 R22,5, 295/80 R22,5, 315/80 R22,5	TR462D, V3x06x5, TR78A



JABUTI

378

295/80 R22,5	Pneus 11.00x22, 11.00 R22, 12.00x20, 12.00 R20, 14.00x20, 11 R22,5, 12 R22,5, 275/80 R22,5, 295/80 R22,5, 315/80 R22,5	TR462D, V3x06x5, TR78A
4.00x22.5	Pneus 4.00/55x22.5	TR218A
5.00x22.5	Pneus 5.00/60x22.5	TR218A
6.00x22.5	Pneus 6.00/50x22.5	TR218A
7.00x22.5	Pneus 7.00/40x22.5	TR218A
12.00x24	Pneus 11.00x24, 12.00x24, 12.00 R24	TR78A
CÂMARAS DE AR AGRÍCOLAS		
11Lx15	Pneus 9.00x15, 10.00x15, 11L15, 7.50x15	TR13/ TR15
8.25x15	Pneus 8.25x15, 8.50x16	TR75A
11 L16	Pneus 9.00x16, 11L16, 10.00x16, 10,5/65x16, 10x16,5, 12x16,5, 14x17,5, 7.50x18, 8.00x18, 10,5/80x18, 12,5/80x18, 215/75 R17,5, 235/75 R17,5	TR15
KR 16	Todos os Pneus utilitário e SUV Aro 16, 11L15, 11L16, 15/6.00X16, 6.00x16, 6.50x16, 7.00 R16, 7.50x16, 7.50 R16, 8.25x16, 215/75 R17,5, 235/75 R17,5	TR15, TR13
PA 15/16	Pneus 9.00x16, 11L16, 10.00x16, 10,5/65x16, 10x16,5, 12x16,5, 14x17,5, 7.50x18, 8.00x18, 10,5/80x18, 12,5/80x18, 215/75 R17,5, 235/75 R17,5	TR15
9.00x16	Pneus 9.00x16, 11L16, 10.00x16, 10,5/65x16, 10x16,5, 12x16,5, 14x17,5, 7.50x18, 8.00x18, 10,5/80x18, 12,5/80x18, 215/75 R17,5, 235/75 R17,5	TR15
10.00x16	Pneus 9.00x16, 11L16, 10.00x16, 10,5/65x16, 10x16,5, 12x16,5, 14x17,5, 7.50x18, 8.00x18, 10,5/80x18, 12,5/80x18, 215/75 R17,5, 235/75 R17,5	TR15
10,5/65x16	Pneus 9.00x16, 11L16, 10.00x16, 10,5/65x16, 10x16,5, 12x16,5, 14x17,5, 7.50x18, 8.00x18, 10,5/80x18, 12,5/80x18, 215/75 R17,5, 235/75 R17,5	TR15
7.50x18	Pneus 9.00x16, 11L16, 10.00x16, 10,5/65x16, 10x16,5, 12x16,5, 14x17,5, 7.50x18, 8.00x18, 10,5/80x18, 12,5/80x18, 215/75 R17,5, 235/75 R17,5	TR15
8.00x18	Pneus 9.00x16, 11L16, 10.00x16, 10,5/65x16, 10x16,5, 12x16,5, 14x17,5, 7.50x18, 8.00x18, 10,5/80x18, 12,5/80x18, 215/75 R17,5, 235/75 R17,5	TR15
8.3x24	Pneus 8.3x24, 8.3 R24, 9,5x24, 9,5 R24, 260/70 R24	TR218A, TR220A
9.5x24	Pneus 8.3x24, 8.3 R24, 9,5x24, 9,5 R24, 260/70 R24	TR218A, TR220A
12.4x24	Pneus 11.2x24, 12.4x24, 13.6x24, 8.3x24, 9,5x24, 360/70 R24	TR218A
14.9x24	Pneus 13.6x24, 14.9x24, 16.9x24, 18.4x24, 420/70R24, 480/70R24	TR218A
16.9x24	Pneus 14.9x24, 16.9x24, 18.4x24, 420/70R24, 480/70R24	TR218A
18.4x24	Pneus 14.9x24, 16.9x24, 18.4x24, 420/70R24, 480/70R24	TR218A
14.9x26	Pneus 14.9x26, 14.9x28, 420/70R26	TR218A
18.4x26	Pneus 16.9x26, 18.4x26, 19,5x24, 520/70R26	TR218A
23.1x26	Pneus 23.1x26, 28x26, 620/75R26	TR218A
12.4x28	Pneus 11.2x28, 12.4x28, 360/70R28	TR218A
14.9x28	Pneus 13.6x28, 14.9x26, 14.9x28, 16.9x28, 420/70R28	TR218A
16.9x28	Pneus 13.6x28, 14.9x26, 14.9x28, 16.9x28, 18.4x28, 420/70R28, 480/70R28	TR218A
18.4x28	Pneus 18.4x28, 16.9x28, 520/70R28	TR218A
16.9x30	Pneus 16.9x30, 18.4x30, 520/70R30	TR218A
18.4x30	Pneus 16.9x30, 18.4x30, 520/70R30	TR218A
23.1x30	Pneus 23.1x30, 620/75R30	TR218A
24.5x32	Pneus 24,5x32, 24,5R32, 30,5x32, 30,5R32, 800/65R32, 650/75R32	TR218A



30.5x32	Pneus 24,5x32, 24,5R32, 30,5x32, 30,5R32, 800/65R32, 650/75R32	TR218A
18.4x34	Pneus 16.9x34, 18.4x34, 520/70R34, 4.80/70R34	TR218A
12.4x36	Pneus 12.4x36, 12.4x38, 13.6x38, 18.4x38, 360/70R36, 360/70R38, 380/70R38, 520/70R38	TR218A
12.4x38	Pneus 12.4x36, 12.4x38, 13.6x38, 18.4x38, 360/70R36, 360/70R38, 380/70R38, 520/70R38	TR218A
13.6x38	Pneus 12.4x36, 12.4x38, 13.6x38, 18.4x38, 360/70R36, 360/70R38, 380/70R38, 520/70R38	TR218A
18.4x38	Pneus 12.4x36, 12.4x38, 13.6x38, 18.4x38, 360/70R36, 360/70R38, 380/70R38, 520/70R38	TR218A
20.8x38	Pneus 20.8x38, 20.8R38, 7.10/70R38	TR218A
18.4x46	Pneus 18.4x46, 18.4R46, 20.8x46, 20.8R46	TR218A
CÂMARAS DE AR OTR		
10x16,5	Pneus 9.00x16, 11L16, 10.00x16, 10,5/65x16, 10x16,5, 12x16,5, 14x17,5, 7.50x18, 8.00x18, 10,5/80x18, 12,5/80x18, 215/75 R17,5, 235/75 R17,5	TR15
12x16,5	Pneus 9.00x16, 11L16, 10.00x16, 10,5/65x16, 10x16,5, 12x16,5, 14x17,5, 7.50x18, 8.00x18, 10,5/80x18, 12,5/80x18, 215/75 R17,5, 235/75 R17,5	TR218A, TR15
14x17,5	Pneus 9.00x16, 11L16, 10.00x16, 10,5/65x16, 10x16,5, 12x16,5, 14x17,5, 7.50x18, 8.00x18, 10,5/80x18, 12,5/80x18, 215/75 R17,5, 235/75 R17,5	TR218A, TR15
10,5/80x18	Pneus 9.00x16, 11L16, 10.00x16, 10,5/65x16, 10x16,5, 12x16,5, 14x17,5, 7.50x18, 8.00x18, 10,5/80x18, 12,5/80x18, 215/75 R17,5, 235/75 R17,5	TR15
12,5/80x18	Pneus 9.00x16, 11L16, 10.00x16, 10,5/65x16, 10x16,5, 12x16,5, 14x17,5, 7.50x18, 8.00x18, 10,5/80x18, 12,5/80x18, 215/75 R17,5, 235/75 R17,5	TR15
KMx24	Pneus 11.00x24, 12.00x24, 13.00x24, 14.00x24, 16.00x24, 19,5x24, 14.9x24	TR220A
13.00x24	Pneus 11.00x24, 12.00x24, 13.00x24, 14.00x24, 16.00x24, 19,5x24, 14.9x24	TR220A
14.00x24	Pneus 11.00x24, 12.00x24, 13.00x24, 14.00x24, 16.00x24, 19,5x24, 14.9x24	TR220A
19.5x24	Pneus 19.5x24, 18.4x24, 18.4x26	TR218A
17.5x25	Pneus 15.5x25, 16.00x25, 18.00x25, 17.5x25	TRJ1175C, TR220A
16.00x25	Pneus 15.5x25, 16.00x25, 18.00x25, 17.5x25	TRJ1175C
18.00x25	Pneus 15.5x25, 16.00x25, 18.00x25, 17.5x25	TRJ1175C
20.5x25	Pneus 20.5x25	TRJ1175C
23.5x25	Pneus 23.5x25	TRJ1175C
26.5x25	Pneus 26.5x25	TRJ1175C
PROTETORES		
Protetor Aro 16	Pneus 6.00/6.50x16, 7.00/7.50x16, 7.50 R16, 9.00x16, 10.00x16, 10,5/65x16	
Protetor Aro 20	Pneus 9.00x20, 9.00 R20, 10.00x20, 10.00 R20, 11.00x20, 8.25x20, 16.70x20	
Protetor Aro 22	Pneus 11.00x22, 11.00 R22, 11 R22,5, 12 R22,5, 13 R22,5, 275/80 R22,5, 295/80 R22,5, 315/80 R22,5	
Protetor Aro 24	Pneus 11.00x24, 12.00x24, 13.00x24, 14.00x24, 14.00 R24, 16.00x24, 17,5x24, 19,5x24, 14.9x24, 16.9x24, 18.4x24	
Protetor Aro 25	Pneus 15.5x25, 16.00x25, 18.00x25, 17,5x25, 17,5 R25, 20,5x25, 20,5 R25, 23,5x25, 23,5 R25	



380

CATÁLOGO PNEUS CAMINHÃO



CSP21

Utilizável em todas as posições de rodas direção de pequenos caminhões e ônibus.

-Desenho diagonal que proporciona excelente estabilidade e performance.

-Borracha de formulação especial que reduz o calor e proporciona excelente performance em velocidade.

Benefícios



Veículos



Medida do Pneu	Lonas	Índice Vel.	Índice Carga	Aro Padrão Recomendado	CARGA MÁXIMA		PRESSÃO		DIMENSÕES INFLADO		Pof. Sulcos (mm)
					Simples	Duplo	Simples	Duplo	LARGURA SEÇÃO	DIÂMETRO TOTAL	
5.50-13LT	6	K	82/78	4.00B	475	425	320	320	160	620	10.0
5.50-13LT	8	K	88/84	4.00B	560	500	420	420	160	620	10.0
7.00-16LT	10	K	111/106	5.50F	1090	950	530	530	200	775	11.0
7.00-16LT	12	K	115/110	5.50F	1215	1060	630	630	200	775	11.0
7.00-16LT	14	K	118/114	5.50F	1320	1180	730	730	200	775	11.0
7.50-16LT	8	K	112/107	6.00G	1120	975	420	420	215	805	12.0
7.50-16LT	10	K	116/112	6.00G	1250	1120	530	530	215	805	12.0
7.50-16LT	12	K	120/116	6.00G	1400	1250	630	630	215	805	12.0
7.50-16LT	14	K	122/118	6.00G	1500	1320	730	730	215	805	12.0

<https://www.chengshantire.com/>

<https://chengshan.com.br/>

<https://sailunpneus.com.br/wp-content/uploads/2020/03/Caminh%C3%A3o.pdf>



GRUPO SAILUN LATIN AMERICA, INC.
9840 SW 77TH AVE.
PH 301
MIAMI, FL, 33158 - USA

TEL: +1 786 573-0757
EMAIL: INFO@GRUPOSAILUN.COM
WEB: WWW.GRUPOSAILUN.COM

SAILUN

CATÁLOGO

PNEUS PARA CAMINHÕES E ÔNIBUS



VALENCIA CF GLOBAL TIRE PARTNER



S606

Alta Quilometragem



O modelo S606 é o pneu de direção premium da Sailun, com ombros extra largos com lamelas integradas para excelente estabilidade e tração em todas as condições climáticas. Uma profundidade de piso extra profunda de 22/32" garante que o S606 ofereça uma quilometragem excepcional.

	Medida	Índice Carga/Vel.	Lonas	Sulcos mm	Roda inch	Diâmetro Total mm	Largura Seção mm	Aro inch	Capacidade de Carga			
									Simples(kg)	Duplo(kg)	Pressão (Kpa) - (Psi)	
VN	10.00R20	146/143K	16PR	16.0	7.50	1054	278	19.13	3000	2725	830	120
CN/VN	10.00R20	149/146K	18PR	16.0	7.50	1054	278	19.13	3250	3000	930	135
CN/VN	11R22.5	148/145M	16PR	17.0	8.25	1054	279	19.33	3150	2900	850	123
CN/VN	11R22.5	149/146M	18PR	17.0	8.25	1054	279	19.33	3250	3000	930	135
CN/VN	11R24.5	146/143M	14PR	17.0	8.25	1104	279	20.31	3000	2725	720	105
CN/VN	11R24.5	149/146M	16PR	17.0	8.25	1104	279	20.31	3250	3000	830	120
CN/VN	12R22.5	152/148M	16PR	17.0	9.00	1085	300	19.84	3550	3150	850	123
CN/VN	12R22.5	152/149L	18PR	17.0	9.00	1085	300	19.84	3550	3250	930	135
CN/VN	285/75R24.5	144/141L	14PR	17	8.25	1050	283	19.41	2800	2575	760	110
VN	285/75R24.5	147/144L	16PR	17	8.25	1050	283	19.41	3075	2800	830	120
CN/VN	295/75R22.5	144/141L	14PR	17.0	9.00	1014	298	18.66	2800	2575	760	110
CN/VN	295/80R22.5	152/148M	16PR	17.0	9.00	1044	298	19.17	3550	3150	850	123
CN/VN	295/80R22.5	152/149L	18PR	17.0	9.00	1044	298	19.17	3550	3250	900	130
CN/VN	315/80R22.5	156/150L(154/150M)	18PR	15.5	9.00	1076	312	19.69	4000	3350	850	123
CN/VN	315/80R22.5	157/154K	20PR	15.5	9.00	1076	312	19.69	4125	3750	900	130
CN	LT215/85R16	120/118L	14PR	10.0	6 J	772	216	14.13	1400	1320	650	95



S711

Menor desgaste



O desenho especial da banda de rodagem S711 melhora efetivamente as capacidades de autolimpeza e os sulcos aprofundados proporcionam uma vida útil mais longa da banda de rodagem.

	Medida	Índice Carga/Vel.	Lonas	Sulcos mm	Roda inch	Diâmetro Total mm	Largura Seção mm	Aro inch	Capacidade de Carga			
									Simples(kg)	Duplo(kg)	Pressão (Kpa) - (Psi)	
	7.50R16LT	122/118K	14PR	14.5	6.00G	815	215	14.76	1500	1320	770	112
	7.50R16LT	122/118L	14PR	14.5	6.00G	815	215	14.76	1500	1320	770	112
	8.25R16LT	128/124K	16PR	15.5	6.50H	865	235	15.63	1800	1600	770	112
	8.25R20	139/137K	16PR	16.5	6.5	986	236	17.80	2430	2300	930	135
	9.00R20	144/142K	16PR	17.0	7.0	1030	259	18.54	2800	2650	900	130
	9.00R20	146/144J	18PR	17.0	7.0	1030	259	18.54	3000	2800	970	140
	10.00R20	149/146K	18PR	17.0	7.5	1065	278	19.13	3250	3000	930	135
	11.00R20	152/149K	18PR	18.0	8.0	1096	293	19.65	3550	3250	930	135
	11R22.5	148/145K	16PR	22.0	8.25	1065	279	19.33	3150	2900	850	123
	12.00R20	154/151K	18PR	19.5	8.5	1136	315	20.31	3750	3450	830	120
	12.00R20	156/153K	20PR	19.5	8.5	1136	315	20.31	4000	3650	900	130
	12.00R24	158/155K	18PR	19.0	8.5	1238	315	22.52	4250	3875	830	120
	12.00R24	160/157K	20PR	19.0	8.5	1238	315	22.52	4500	4125	900	130
	13R22.5	156/150K	18PR	20.0	9.75	1136	320	20.51	4000	3350	875	125
	315/80R22.5	156/150K(158/156G)	18PR	20.5	9.00	1082	312	19.69	4000	3350	850	123



S811

Alta Resistência



O modelo S811 reduz as emissões de ruído com seu design de sulcos variado e o ombro fechado oferece boa estabilidade e melhora o desgaste uniforme da banda de rodagem.

	Medida	Índice Carga/Vel.	Lonas	Sulcos mm	Roda inch	Diâmetro Total mm	Largura Seção mm	Aro inch	Capacidade de Carga			
									Simples(kg)	Duplo(kg)	Pressão (Kpa) - (Psi)	
CN	6.50R16LT	110/105K	12PR	10.5	5.50F	750	185	13.78	1060	925	670	97
VN	7.00R16LT	118/114L	14PR	11.5	5.50F	775	200	14.25	1320	1180	770	112
VN	7.50R16LT	122/118L	14PR	12.5	6.00G	815	215	14.76	1500	1320	770	112
VN	8.25R16LT	128/124L	16PR	14.0	6.50H	855	235	15.63	1800	1600	770	112
CN/VN	8.25R20	139/137K	16PR	13.0	6.5	974	236	17.80	2430	2300	930	135
CN/VN	9.00R20	144/142K	16PR	15.0	7.0	1019	259	18.54	2800	2650	900	130
CN/VN	10.00R20	146/143K	16PR	16.0	7.5	1054	278	19.13	3000	2725	830	120
CN/VN	10.00R20	149/146K	18PR	16.0	7.5	1054	278	19.13	3250	3000	930	135
CN	11.00R20	150/147K	16PR	16.5	8.0	1085	293	19.65	3350	3075	830	120
CN/VN	11.00R20	152/149K	18PR	16.5	8.0	1085	293	19.65	3550	3250	930	135
CN/VN	11R22.5	148/145M	16PR	16.0	8.25	1054	279	19.33	3150	2900	850	123
VN	11R22.5	148/145K	16PR	16.0	8.25	1054	279	19.33	3150	2900	850	123
CN/VN	11R24.5	149/146M	16PR	16	8.25	1104	279	18.19	3250	3000	830	120
CN	12.00R20	154/151K	18PR	17.0	8.5	1125	315	20.31	3750	3450	830	120
CN	12.00R20	154/149K	18PR	17.0	8.5	1125	315	20.31	3790	3270	840	122
CN/VN	12.00R20	158/155J	22PR	17.0	8.5	1125	315	20.31	4250	3875	970	140
CN/VN	315/80R22.5	156/153K	20PR	16.0	9.00	1076	312	19.69	4000	3650	850	125



S828

Resistência ao desgaste



O modelo S828 é um pneu de todas as posições para veículos de transporte de longa distância que circulam em rodovias e estradas normais.

	Medida	Índice Carga/Vel.	Lonas	Sulcos mm	Roda inch	Diâmetro Total mm	Largura Seção mm	Aro inch	Capacidade de Carga			
									Simples(kg)	Duplo(kg)	Pressão (Kpa) - (Psi)	
CN/VN	7.00R16LT	118/114K	14PR	11.5	5.50F	775	200	14.25	1320	1180	770	112
CN/VN	7.50R16LT	122/118K	14PR	12.5	6.00G	805	215	14.76	1500	1320	770	112
CN	7.50R16LT	122/118L	14PR	12.5	6.00G	805	215	14.76	1500	1320	770	112
CN/VN	8.25R16LT	128/124K	16PR	13.5	6.50H	855	235	15.63	1800	1600	770	112
CN	8.25R16LT	128/124L	16PR	13.5	6.50H	855	235	15.63	1800	1600	770	112
CN/VN	8.25R20	139/137K	16PR	13.5	6.5	974	236	17.80	2430	2300	930	135
CN	9.00R20	144/142K	16PR	16.0	7.0	1019	259	18.54	2800	2650	900	130
CN/VN	10.00R20	149/146K	18PR	16.0	7.5	1054	278	19.13	3250	3000	930	135
CN	11.00R20	150/147K	16PR	16.0	8.0	1085	293	19.65	3350	3075	830	120
CN/VN	11.00R20	152/149K	18PR	16.0	8.0	1085	293	19.65	3550	3250	930	135
CN	11R22.5	148/145K	16PR	16.5	8.25	1054	279	19.33	3150	2900	850	123
CN/VN	12.00R20	154/151K	18PR	16.5	8.5	1125	315	20.31	3750	3450	830	120
CN	12R22.5	152/149K	18PR	16.5	9.00	1085	300	19.84	3550	3250	930	135

https://sailunpneus.com.br/wp-content/uploads/2020/03/Caminh%C3%A3o.pdf

SPEEDROAD



CATÁLOGO DE PNEUS



G2/L2



E3/L3

MEDIDA	MODELO	CC/SC	LONAS	PESO (kg)	VEL.	CARGA MÁXIMA	PRESSÃO MÁXIMA	MEDIDA DA SESSÃO (mm)	DIÂMETRO TOTAL (mm)	PROF. DO SULCO
13.00X24 G2/L2	O9010	SC	16	72	A8	2725	4.00/58	362,00	1316,00	25,00
14.00X24 G2/L2	O9010	SC	16	80	A8	3650	3.7/54	385,00	1380,00	25,00
14.00X24 G2/L2	O9010	SC	28	86	A8	8567	3.7/54	395,00	1410,00	25,00
17.5X25 G2/L2	O9010	SC	16	97	A8	6150	2.75/40	456,00	1360,00	25,00



L2

MEDIDA	MODELO	CC/SC	LONAS	PESO	VEL.	CARGA MÁXIMA	PRESSÃO MÁXIMA	MEDIDA DA SESSÃO (mm)	DIÂMETRO TOTAL (mm)	PROF. DO SULCO
14.00X24 E3/L3	O9011	SC	24	108,5	A2	3650	5.1/80	375,00	1370,00	26,00
17.5X25 E3/L3	O9011	SC	16	116,5	A2	7300	5.7/83	445,00	1348,00	26,00
17.5X25 E3/L3	O9011	SC	20	121,5	A2	8185	5.7/83	465,00	1367,00	26,00
20.5X25 E3/L3	O9011	SC	20	188	A2	10300	76	551,00	1496,00	28,00

MEDIDA	MODELO	CC/SC	LONAS	PESO (kg)	VEL.	CARGA MÁXIMA	PRESSÃO MÁXIMA	MEDIDA DA SESSÃO (mm)	DIÂMETRO TOTAL (mm)	PROF. DO SULCO
10X16,5	O5410	SC	12	36	A2	4700	5.2/75	286,00	786,00	19,50
12X16,5	O5410	SC	14	46	A8	6400	5.5/80	361,00	930,00	23,48
14.X17,5	O5410	SC	14	50,5	A2	3875	5.5/80	351,00	922,00	22,50

R1

M.P.T

MEDIDA	MODELO	CC/SC	LONAS	PESO (kg)	VEL.	CARGA MÁXIMA	PRESSÃO MÁXIMA	MEDIDA DA SESSÃO (mm)	DIAMETRO TOTAL (mm)	PROF. DO SULCO
12.4X24	O1351	SC	12	44	A6	3520	3.3/48	325,00	1165,00	38,00
12.4X28	O1351	SC	12	52	A6	1275	2.3/36	314,00	1257,00	32,00
14.9X24	O1351	SC	14	54	A6	3970	2.6/38	407,00	1278,00	37,50
14.9X26	O1351	SC	12	62	A6	2240	3.3/48	375,92	1229,00	37,50
14.9X28	O1351	SC	12	72	A6	4670	2.3/33	403,00	1385,00	38,00
16.9X24	O1351	SC	12	74,5	A6	3270	2.3/33	450,00	1312,00	38,00
16.9X28	O1351	SC	12	78,5	A6	2180	2.6/38	441,00	1442,00	42,00
16.9X30	O1351	SC	12	84	A6	2245	2.3/35	429,00	1493,00	38,00
18.4X30	O1351	SC	16	99	A8	8247	2.5/36	516,00	1589,00	41,00
18.4X34	O1351	SC	16	108	A6	7650	2.3/35	519,00	1609,00	38,50
23.1X30	O1351	SC	12	160	A6	3460	2.3/33	607,00	1719,00	41,30
24.5X32	O1351	SC	16	142	A6	11685	2.3/33	644,00	1845,00	43,80

MEDIDA	MODELO	CC/SC	LONAS	PESO (kg)	VEL.	CARGA MÁXIMA	PRESSÃO MÁXIMA	MEDIDA DA SESSÃO (mm)	DIAMETRO TOTAL (mm)	PROF. DO SULCO
12,5/80X18	O4510	SC	16	42	A8	6940	4.9/71	320,00	1005,00	25,50

R4

MEDIDA	MODELO	CC/SC	LONAS	PESO (kg)	VEL.	CARGA MÁXIMA	PRESSÃO MÁXIMA	MEDIDA DA SESSÃO (mm)	DIAMETRO TOTAL (mm)	PROF. DO SULCO
16.9X24	O4510	SC	12	74,5	A6	3270	2.3/33	450,00	1312,00	38,00
16.9X28	O4510	SC	12	90,5	A6	2180	2.6/38	441,00	1442,00	42,00
19.5X24	O4510	SC	16	92	A8	9090	2.9/42	495,00	1339,00	28,00

AW IMPLEMENTO



MEDIDA	MODELO	CC/SC	LONAS	PESO (kg)	VEL.	CARGA MÁXIMA	PRESSÃO MÁXIMA	MEDIDA DA SESSÃO (mm)	DIAMETRO TOTAL (mm)	PROF. DO SULCO
10.5/65-16	O9012	SC	14	19	A6	1900/4190	5.3/77	274,00	755,00	8,00
10.5/80-18	O9012	SC	10	24	A8	2180/4510	5.1/65	275,00	897,00	25,00

F2



MEDIDA	MODELO	CC/SC	LONAS	Peso (kg)	VEL.	CARGA MÁXIMA	PRESSÃO MÁXIMA	MEDIDA DA SESSÃO (mm)	DIAMETRO TOTAL (mm)	PROF. DO SULCO
7.50-16	F9014	SC	12	16	A8	870	5.5/80	213,00	822,00	13,50
9.00-16	F9014	SC	12	23	A8	1250	5.5/80	238,00	849,00	11,70

C1



MEDIDA	MODELO	CC/SC	LONAS	Peso (kg)	VEL.	CARGA MÁXIMA	PRESSÃO MÁXIMA	MEDIDA DA SESSÃO (mm)	DIAMETRO TOTAL (mm)	PROF. DO SULCO
13.00-24	C9001	SC	18	104	A8	7385	4.00/58	362,00	1276,00	28,00



SPEEDROAD



SUNFULL
TIRES

SUNFULL
TIRES



PCR & LTR

Catálogo de Pneus

Shandong Changfeng Tyres Co., Ltd.

Dawang Economic Development Zone, Dongying, Shandong, 257335, China

Tel: +86 546 6893270 Fax: +86 546 6893669

Website: <http://www.changfengtires.com>

E-mail: sales@changfengtires.com

SUNFULL TIRES

ALTA DURABILIDADE, TRAÇÃO MELHORADA,
PASSEIO CONFORTÁVEL

SF-05



Série	Tamanho	Caracha	Velocidade de Carregamento	Índice	Classificação
		Classificação			
LT	145R12LT	8PR	86/84	Q	
	155R12C	8PR	88/86	Q	
	155R13C	8PR	90/88	Q	
	165R13C	8PR	94/92	R	
	175R13C	8PR	97/95	R	
	175R14C	8PR	99/98	R	
	185R14C	8PR	102/100	R	
	195R14C	8PR	106/104	R	
	205R14C	8PR	109/107	Q	
	195R15C	8PR	106/104	R	
	205R16C	8PR	110/108	Q	
	215/60R16C	8PR	108/106	R	
	175/65R14C	6PR	90/88	T	
	205/65R15C	6PR	102/100	T	
	195/65R16C	8PR	104/102	T	
	205/65R16C	8PR	107/105	T	
	215/65R16C	8PR	109/107	T	
	225/65R16C	8PR	112/110	T	
	235/65R16C	8PR	115/113	T	
	235/65R16C	10PR	121/119	R	
	165/70R13LT	6PR	88/86	S	
	165/70R14C	6PR	89/87	R	
	175/70R14LT	6PR	95/93	S	
	195/70R15C	8PR	104/102	R	
	205/70R15C	8PR	106/104	R	
	215/70R15C	8PR	109/107	R	
	225/70R15C	8PR	112/110	R	
	185/75R16C	8PR	104/102	R	
	195/75R16C	8PR	107/105	R	
	205/75R16C	8PR	110/108	R	
	215/75R16C	10PR	116/114	R	
	225/75R16C	12PR	121/120	R	



Van Comercial



Padrão



Regional e Urbano



Quilômetros



Regional e Urbano



30-40 cm



Classificação de Velocidade: Q-T

Características

Estrutura reforçada composta por duas cintas de aço e protetor totalmente em nylon

Sulco vertical em zigue-zague com lamelas contínuas

Composto especial da banda de rodagem resistente à abrasão

Design de ombro sólido com ranhuras largas e lamelas contínuas

Benefícios

➤ Oferece resistência extra a perfurações e capacidade robusta de carga

➤ Oferece excelente aderência em piso molhado e seco

➤ Proporciona maior quilometragem com redução de calor

➤ Proporciona manuseio responsivo, desgaste uniforme e excelente evacuação de água

DOUBLE KING

LUISTONE

ALFAMOTORS

STMOTORS



DK569



Banda de rodagem que proporciona excelente aderência sem comprometer a durabilidade e estabilidade.



391
Reforço nos ombros que proporciona excelente aderência sem comprometer a durabilidade e estabilidade.

Alta tecnologia na composição da borracha, que proporciona maior durabilidade e resistência.

Especificação	Índice de Carga	Índice de Vel.	Lonas	Aro Padrão	Largura da Seção	Diâmetro Total	Carga Máxima [Kg]	Pressão (kPa)	Pressão (psi)
195/65R15	91	H		6J	201	635	615	300	44
205/55R16	91	V		6.5J	214	632	615	300	44
205/65R15	94	H		6J	209	647	670	300	44
175/75R13	84	S		5.008	177	593	500	300	44
175/75R14	86	S		5J	177	618	530	300	44
155/80R13	79	S		4.508	157	578	437	250	36
165/70R13	79	S		5.008	170	562	437	300	44
175/70R13	82	S		5.008	177	576	475	280	41
175/70R14	84	T		5J	177	602	500	300	44
185/70R14	88	T		5.5J	189	616	560	280	41
175/65R14	82	H		5J	177	584	475	290	42
185/65R14	86	H		5 1/2J	189	596	530	280	41
185/65R15	88	H		5 1/2J	189	621	560	300	44
205/60R16	92	V		6J	209	652	630	300	44
185/60R14	82	H		5 1/2J	189	578	475	280	41
185/60R15	84	H		5 1/2J	189	603	500	300	44
195/60R15	88	H		6J	201	615	560	300	44
195/55R15	85	V		6J	201	595	515	280	41
195/50R15	82	V		6J	201	577	475	300	44



SUNFULL
TIRES



Perfil da Empresa:

Os Pneus Sunfull, desfrutando de grande popularidade nos mercados nacional e internacional, são uma das principais marcas desenvolvidas pela Shandong Changfeng Tyres Co., Ltd.

A Shandong Changfeng Tyres Co., Ltd., uma das principais fabricantes de pneus da China, foi fundada em 1995 e cobre uma área de 2 milhões de metros quadrados, com ativos totais de mais de 5 bilhões de RMB e mais de 10.000 funcionários. A empresa possui 6 fábricas nas cidades de Dongying e Linyi, província de Shandong, China. Três fábricas são para produtos TBR com capacidade de produção anual de 6 milhões de pneus, outras três fábricas são para produtos PCR com capacidade de produção anual de 30 milhões de pneus.

A Changfeng é especializada na fabricação de pneus radiais, amplamente utilizados em automóveis de passeio, SUVs, caminhões leves, caminhões e ônibus, etc., e em todas as estações, com excelente desempenho, e são bem conceituados em todo o mundo.

A Changfeng se orgulha de sua experiente equipe de P&D e de suas avançadas instalações de teste, que garantem a excelente e estável qualidade de seus produtos. Muitos dos equipamentos de fabricação da Changfeng são importados da Europa, Estados Unidos e Japão.

A Changfeng construiu um forte sistema de garantia de qualidade e seus produtos são credenciados com os certificados ISO9001, IATF16949, DOT, ECE, GCC, INMETRO, CCC, BIS, SNI, SONCAP, etc.



SUNFULL TIRES

PADRÃO DE DESEMPENHO

PNEU TOURING ESPECIFICAMENTE PARA PASSEIOS SUNFULL

PROJETADO PARA A CONDUÇÃO DIÁRIA

SF-600

Série	Tamanho	Carga Índice	Velocidade Classificação	UTQG
50	195/50R15	82	V	400AA
	185/55R15	82	V	400AA
	195/55R15	85	V	400AA
	195/55R16	91XL	V	400AA
55	205/55R16	91	V	400AA
	175/60R13	77	H	400AA
	165/60R14	75	H	400AA
	175/60R14	79	H	400AA
60	185/60R14	82	H	400AA
	185/60R15	84	H	400AA
	195/60R14	86	H	400AA
	195/60R15	88	H	400AA
	205/60R14	88	H	400AA
	205/60R15	91	H	400AA
	205/60R16	92	H	400AA
	215/60R16	95	H	400AA
	225/60R16	98	H	400AA
	155/65R13	73	T	400AA
	155/65R14	75	T	400AA
	165/65R13	77	T	400AA
65	165/65R14	79	T	400AA
	175/65R14	82	H	400AA
	185/65R14	86	H	400AA
	185/65R15	88	H	400AA
	195/65R15	91	H	400AA
	205/65R15	94	H	400AA
	205/65R16	95	H	400AA
	215/65R16	98	H	400AA
70	155/70R12	73	T	400AA
	175/70R12	80	T	400AA
	155/70R13	75	T	400AA
	165/70R13	79	T	400AA
	175/70R13	82	H	400AA
	185/70R13	86	H	400AA
	165/70R14	81	T	400AA
	175/70R14	84	T	400AA
	185/70R14	88	H	400AA

Série	Tamanho	Carga Índice	Velocidade Classificação	UTQG
70	195/70R14	91	H	400AA
	205/70R15	96	H	400AA
	215/70R15	98	H	400AA
75	175/75R13	84	T	400AA
	175/75R14	86	T	400AA
80	155/80R13	79	T	400AA



30-40 cm

Classificação de velocidade: T-V

Série 50-80

UTQG: 400AA

Características

4 sulcos longitudinais simétricos mais largos

Sulcos laterais integrais e lamelas de alta densidade

Arranjo de passo variável e bloco de padrão de banda de rodagem otimizado

Composto especial de sílica na banda de rodagem

Benefícios

➤ Oferece excelente canalização de água e antiaquaplanagem

➤ Melhora a aderência em piso molhado, garantindo a segurança no desempenho de frenagem em estradas molhadas

➤ Emissão de ruído reduzida, proporcionando uma viagem suave e confortável

➤ Excelente aderência em superfícies molhadas e secas, reduz a resistência ao rolamento

SUNFULL TIRES

PNEU DURÁVEL ESPECIALMENTE PROJETADO PARA VANS
COMERCIAIS E VEÍCULOS DE TRANSPORTE

SF-07

Série	Tamanho	Classificação de Camadas	Índice de Carga	Classificação de Velocidade
LT	155R12C	8PR	88/86	Q
	165R13C	8PR	94/92	R
	185R14C	8PR	102/100	R
	195R14C	8PR	106/104	R
	195R15C	8PR	106/104	R
	195/70R15C	8PR	104/102	R
	205/70R15C	8PR	106/104	R
	215/70R15C	8PR	109/107	R
	225/70R15C	8PR	112/110	R
	195/75R16C	8PR	107/105	R
	205/75R16C	8PR	110/108	R
	225/75R16C	12PR	121/120	R



30-40 cm

Classificação de Velocidade: Q-R

Características

Design robusto e sólido

Sulcos de tração em zigue-zague

Nova construção de carcaça reforçada

Novo composto de banda de rodagem durável

Benefícios

➤ Oferece bom desempenho e proteção, mesmo sob uso intenso

➤ Melhora a tração na estrada e fora de estrada

➤ Melhora a durabilidade e a robustez nas condições de direção mais difíceis

➤ Desgaste aprimorado da banda de rodagem, oferece maior vida útil do pneu

Catálogo de Produtos
Pneus OTR



OTR

**TB536****TB515****TB596**

Medida	Modelo	Classificação Por estrela	App.	Largura do Aro	Espaçamento Min. Duplo		Dimenções Aproximada Inflado				Dimensões Carregado		Profundidade do Sulco		Capacidade de desempenho (TKPH)			Tipo	
							Largura Total		Diâmetro Total		Carga Estática								
					Pol.	mm	Pol.	mm	Pol.	mm	Pol.	mm	32nds	mm	T1	T2	T3	TT	TL
14.00R24	TB536	*	G-2	10.00VA	17.7	450	14.8	375	53.9	1368			31.5	25.0	110	140	170	TL	
	TB536	***	E-2	10.00W	17.7	450	14.8	375	53.9	1368			31.5	25.0				TL	
	TB515	*	G-2	10.00VA	17.7	450	14.8	375	53.9	1368			31.5	25.0				TL	
	TB596	*	G-2	10.00VA	17.7	450	14.8	375	53.9	1368			31.5	25.0				TL	
17.5R25	TB515	*	G-2	14.00/1.5			17.5	445	53.1	1348	24.0	610	34.0	27.0				TL	
	TB596	*	G-2	14.00/1.5			17.5	445	53.1	1348			35.3	28.0				TL	
20.5R25	TB515	*	G-2	17.00/2.0			20.5	521	58.8	1493	26.3	669	37.8	30.0				TL	
	TB596	*	G-2	17.00/2.0			20.5	521	58.8	1493			39.1	31.0				TL	

40 KM/H (25 MPH)								50 KM/H (30 MPH)								
14.00R24	200	225	250	275	300	325	350	375	450	475	500	525	550	575	600	
	29	33	36	40	44	47	51	54	65	69	73	76	80	83	87	KPa
	2240	2430	2650	2800	3000	3250	3350	3650*	4000	4125*	4375	4500	4625	4750	5000	KG
	4940	5360	5840	6150	6600	7150	7400	8050*	8800	9100*	9650	9900	10200	10500	11000	LBS
	475	500	525						625	650	675	700	700			KPa
	69	73	76						91	94	98	102	102			PSI
17.5R25	9750	10000	10300						5150	5300	5450	5600**	5800***			KG
	21500	22000	22700						11400	11700	12000	12300**	12760***			LBS
	125	150	175	200	225	250	275	300								KPa
	18	22	25	29	33	36	40	44								PSI
	1850	2120	2360	2650	2900	3075	3350	3650*								KG
	4080	4680	5200	5840	6400	6800	7400	8050*								LBS
20.5R25	125	150	175	200	225	250	275	300								KPa
	18	22	25	29	33	36	40	44								PSI
	2430	2800	3150	3450	3875	4125	4375	4625*								KG
	5360	6150	6950	7600	8550	9100	9650	10200*								LBS

Endereço

No. 56 Qingdao Middle Road
264200 Weihai, Shandong
P.R. China

Telefone

America
+86-631-5330561
+86-631-5333990

Asia – Pacific
+86-631-5336370

Africa – Middle East
+86-631-5318926
+86-631-5322782

Europa
+86-631-5318745
+86-631-5322987

After-Sales Service
+86-631-5317138

Email

Triangle Global
globalsales@triangle.com.cn

Triangle Office in Europe
john.ruddy@triangle-eu.com

Triangle Office in Russia
info@triangle-shina.ru

Triangle Office in India
kcsp@triangleindia.co.in

E-3 / L-3

TB516

Pneu radial versátil para carregadeiras, tratores de esteira e outros equipamentos

Um padrão de banda de rodagem muito versátil para carregadeiras, tratores de esteira e outros equipamentos. O design largo e agressivo da banda de rodagem otimiza o manuseio e a tração.



CÓDIGO	MEDIDA	ESTRELAS	DESENHO	DIAMETRO [INCH]	LARGURA [INCH]	RAIO ESTÁTICO [INCH]	VEL. MÁX. [MPH]	CARGA MÁXIMA [LBS/PRESSURE]	SULCO [32NDS]	ESPAÇAMENTO MÍNIMO [INCH]	LARGURA ARO	TT / TL	TMPH [T1]	TMPH [T2]	TMPH [T3]
10135160011	17.5R25	★★	L-3	53.1	17.5	23.6	5	18700/94	33		14.00/1.5	TL			
10135160011	17.5R25	★★	E-3	53.1	17.5	23.6	30	12000/76	33		14.00/1.5	TL	75	96	116
10135160041	20.5R25	★★	L-3	58.8	20.5	25.8	5	25400/94	38		17.00/2.0	TL			
10135160041	20.5R25	★★	E-3	58.8	20.5	25.8	30	16100/76	38		17.00/2.0	TL	82	103	130
10135160111	23.5R25	★★	L-3	63.7	23.5	28.3	5	32000/94	40.3		19.50/2.5	TL			
10135160111	23.5R25	★★	E-3	63.7	23.5	28.3	30	20400/76	40.3		19.50/2.5	TL	99	116	158
10135160341	26.5R25	★★	L-3	68.9	26.5	30.5	5	40800/94	44.1		22.00/3.0	TL			
10135160341	26.5R25	★★	E-3	68.9	26.5	30.5	30	25400/76	44.1		22.00/3.0	TL	106	130	164
10135160971	29.5R25	★★	L-3	73.8	29.5	31.8	5	49400/94	47.9		25.00/3.5	TL			
10135160971	29.5R25	★★	E-3	73.8	29.5	32.6	30	30900/76	47.9		25.00/3.5	TL	123	158	199
10135160531	29.5R29	★★	E-3	77.8	29.5	31.8	30	33100/76	47.9		25.00/3.5	TL			
10135160531	29.5R29	★★	L-3	77.8	29.5	34.5	5	52000/94	47.9		25.00/3.5	TL	123	158	199

TB516 RECURSOS & BENEFÍCIOS

LARGO AGRESSIVO Design

Para excelente manuseio, excelente tração e adesão lateral

OMBRO ROBUSTO

Oferece grande resistência a danos

PAREDE LATERAL APRIMORADA

Resiste à abrasão em ambientes difíceis

INVÓLUCRO E CONSTRUÇÃO RESISTENTE

Para melhor suporte e resistência a impactos e cortes



CONSTRUÇÃO DE QUALIDADE - APOIADA POR UMA GARANTIA LÍDER DO SETOR



Garantia de satisfação total de 100% por 30 dias

A Triangle é uma das maiores produtoras de pneus OTR do mundo, preferida por muitos fabricantes de equipamentos pesados.

Para mais informações, entre em contato com seu revendedor Triangle local ou visite TriangleTireUS.com.

CHALLENGER

<https://www.challengertyres.uk/products/295-80r22-5-challenger-cuh1-154-149m-xl-steer-ms/>

FAZENDO UM MUNDO
DE DIFERENÇA



CATÁLOGO DE PRODUTOS

 **JKTYRE**
TOTAL CONTROL



No.	Características	Benefícios
1	Desenho Padrão	Para melhor estabilidade direcional e baixa resistência ao rolamento.
2	Maior Largura	Para uso uniforme curvas e aderência superior.
3	Ejetor de pedra múltipla no centro dos sulcos	Para reduzir o aprisionamento de pedras, resultando em fragmentação reduzida.
4	Composto de piso	Para maior quilometragem e funcionamento mais frio



● Posições de roda recomendadas

Detalhes Técnicos

Médida	Tamanho do aro	PR Lonas	Diametro Externo (mm)	Medida da Sessão (mm)	Sulco (mm)	Indice de Velocidade	Indice de Carga
275/80R22.5	8.25 x 22.5	16	1028.0	282.0	16.0	L (120)	149/146



No.	Características	Benefícios
1	Desenho Padrão	Para melhor estabilidade direcional e baixa resistência ao rolamento.
2	Maior Largura	Para uso uniforme curvas e aderência superior.
3	Ejetor de pedra múltipla no centro dos sulcos	Para reduzir o aprisionamento de pedras, resultando em fragmentação reduzida.
4	Composto de piso	Para maior quilometragem e funcionamento mais frio



● Posições de roda recomendadas

Detalhes Técnicos

Médida	Tamanho do aro	PR Lonas	Diametro Externo (mm)	Medida da Sessão (mm)	Sulco (mm)	Indice de Velocidade	Indice de Carga
295/80R22.5	8.25 x 22.5	16	1054.0	296.0	19,5	M (130)	154/149